

魅力あふれる写真をご提供「風景写真集」

ツーリズムおおいたHPには、大分県内のさまざまな写真を集めた「風景写真集」を掲載しております。大分県の観光振興に寄与すると認められるもの（旅行商品の造成・告知、観光PRのための印刷物・メディア等への掲載）について、無料でダウンロード・使用することができますので、ぜひ、ご活用ください。



詳しくは、



おんせん県PRESSをPDFで配信しています！



旅行会社様向けに、旬の観光素材を集約した「おんせん県PRESS」を年6回、メールにてPDF配信しています。ガイドブックには載っていない、コアな情報や地元スタッフおすすめの情報など、盛りだくさんの内容となっています！

配信ご希望の方は、ツーリズムおおいたまでご連絡ください！

「滞在プログラム」と「助成制度」のご紹介

商品造成に役立つ「滞在プログラム」の情報と、各市町村がもつバス・タクシー・ツアーや、スポーツ大会、MICEの助成制度等を、一瞥でご紹介しております。ツーリズムおおいたHPの「マスコミの方へ」ページをご覧ください。

詳しくは、



旅に役立つ!
複合型観光WEBサイト
テッパン! おおいた

地元人がオススメするスポット紹介や旅に役立つコラムをはじめ、さまざまなツアーをご提案しています。どれも大分県の魅力を体感できるものばかりですので、ぜひ一度、ご覧ください。

詳しくは、



大分県観光に関するお問い合わせ

ツーリズムおおいた	☎097-536-6250	大分市高砂町2-50 OASISひろば21 3階
大分県商工観光労働部観光局	☎097-506-2118	大分市大手町3-1-1
大分県東京事務所おんせん県おおいた課	☎03-6228-8770	東京都中央区銀座2-2-2 ヒューリック西銀座ビル8階
大分県大阪事務所おんせん県おおいた課	☎06-6345-0071	大阪府大阪市北区梅田1-1-3-2100 大阪駅前第3ビル21階
大分県福岡事務所	☎092-721-0041	福岡県福岡市中央区天神2-14-8 福岡天神センタービル10階

各市町村観光担当課

大分市観光課	☎097-537-7043
別府市観光課	☎0977-21-1128
中津市観光推進課	☎0979-22-1111
日田市観光課	☎0973-22-8210
佐伯市観光ブランド推進部観光課	☎0972-22-3942
臼杵市おもてなし観光課	☎0972-64-6080
津久見市商工観光・定住推進課	☎0972-82-9542
竹田市商工観光課	☎0974-63-4807
豊後高田市商工観光課	☎0978-25-6219
杵築市商工観光課	☎0978-62-1808
宇佐市観光・ブランド課	☎0978-27-8171
豊後大野市商工観光課	☎0974-22-1001
由布市商工観光課	☎097-582-1304
国東市観光課	☎0978-72-5168
姫島村水産・観光商工課	☎0978-87-2279
日出町商工観光課	☎0977-73-3158
九重町商工観光・自然環境課	☎0973-76-3150
玖珠町企画商工観光課	☎0973-72-7153

観光協会

大分市観光協会	☎097-537-5764
別府市観光協会	☎0977-24-2828
中津耶馬溪観光協会	☎0979-64-6565
日田市観光協会	☎0973-22-2036
佐伯市観光協会	☎0972-23-1101
臼杵市観光情報協会	☎0972-64-7130
津久見市観光協会	☎0972-82-9521
竹田市観光ツーリズム協会	☎0974-63-0585
豊後高田市観光まちづくり株式会社	☎0978-23-1860
杵築市観光協会	☎0978-63-0100
宇佐市観光協会	☎0978-37-0202
ぶんご大野里の旅公社	☎0974-27-4215
由布市まちづくり観光局	☎0977-85-8611
国東市観光協会	☎0978-72-5168
姫島村商工会	☎0978-87-3026
ひじ町ツーリズム協会	☎0977-72-4255
九重町観光協会	☎0973-73-5505
玖珠町観光協会	☎0973-72-1313

発行元 公益社団法人ツーリズムおおいた ☎097-536-6250

E-mail : tourism@we-love-oita.or.jp



おんせん県おおいた 観光素材集 2020年度 下期



日本一のおんせん県おおいた 味力も満載

P1~4 おんせん県おおいたは“温泉日本一!!”

P5~6 道の駅・里の駅&おすすめ食事処グルメ

P7~12 おおいたの魅力スポットを周遊! モデルコース

P13~16 おんせん県おおいたの魅力ある素材紹介

P17~18 おおいたの新作ネタ&TRY! 九州情報

P19~20 おおいたイベントカレンダー

おんせん県おおいたは“温泉日本一!!”

おんせん県おおいたは、おんせんの源泉数・湧出量ともに日本一です。また、全10種類存在する泉質のうち、8種類が湧いていることから「大分県に来れば、世界中の温泉地に行ったのと同じ」と言われています。

源泉数	湧出量
1位：大分県 4,418	1位：大分県 279,549 ℓ/分
2位：鹿児島県 2,753	2位：北海道 201,055 ℓ/分
3位：静岡県 2,249	3位：鹿児島県 157,989 ℓ/分

※大分県HPより

大分県

豊後三大温泉

県内各地に温泉が点在する大分県。その中でも、別府・由布院・日田 天ヶ瀬は、「豊後三大温泉」と称されています。

別府市には、別府・明善・鉄輪・浜脇・亀川・観海寺・堀田・柴石の個性豊かな8つの温泉郷があり、総称して「別府八湯」と呼ばれています。全10種類ある泉質のうち、7種類が存在することから、異なる泉質を組み合わせ入浴することでその相乗効果を期待する“機能温泉浴”という入浴法が楽しめます。



みょうばん 湯の里 (別府市)

標高350mの高台に位置する温泉施設。大露天風呂には、心地よく硫黄の香りが漂う乳白色の湯がたっぷりと溢れており、明善大橋や鶴見岳、高崎山などの絶景を眺めながら温泉を楽しめます。毛穴の汚れを落とす効果のある温泉なので、保湿効果のある「鉄輪温泉」の湯と併せて入浴するのもおすすめです。敷地内には、団体食メニューも充実しているレストランやお土産処、「薬用湯の花」の見学小屋などもあります。

■DATA.....
 所/別府市明善6 TEL/0977-66-8166
 営/10:00~21:00 (受付~20:00)
 料/600円 休/なし
 P/80台 (大型バス可)
 交/別府ICから車で約5分
 泉質/硫酸泉

団体可
MAP C-3

湯布院温泉郷

由布院温泉・塚原温泉・湯平温泉・庄内温泉・挾間温泉からなる「湯布院温泉郷」は、源泉数が900を超え毎分約5万ℓも湧出しています。また、豊富な湯量と周辺を美しい自然に囲まれていることから、「国民保養温泉地」にも指定されています。

名苑と名水の宿 梅園 (由布市)

広大な敷地に宿、温泉、庭園、カフェ&バーが点在する宿泊施設。大露天風呂からは、湯に浸かりながら雄大な由布岳を望むことができます。また、軒を設えた半露天風呂や窓を大きくとった内湯、贅沢な広さの貸切湯からの景色も絶景です。温泉と食事がセットになった「お食事付き日帰りプラン」もあります。

■DATA.....
 所/由布市湯布院町川上2106-2 TEL/0977-28-8288
 営/11:00~16:00 (受付~15:00)
 料/700円 休/なし
 P/100台 (大型バス可)
 交/湯布院ICから車で約10分
 泉質/単純硫酸泉

天ヶ瀬温泉

1,300年以上前に開湯した天ヶ瀬温泉は、奈良時代に書かれた「豊後国風土記」でも紹介されていて、江戸時代には湯治場として栄えた歴史ある温泉地です。現在も、当時と変わらない良泉が湧き、風情ある温泉街の風景が広がっています。



共同露天風呂「川湯」(日田市)

昔懐かしい温泉街の雰囲気漂う天ヶ瀬温泉。珍珠川沿いには「神田湯・薬師湯・駅前温泉・益次郎温泉・鶴舞の湯」と5カ所の共同露天風呂が点在しており、開放感抜群の湯が楽しめます。このうち、「神田湯」と「薬師湯」は、湯あみ着や水着、タオルを使用しての入浴も可能です。

■DATA.....
 所/日田市天瀬町 TEL/0973-57-2166 (日田市観光協会天瀬支部)
 営/9:00~22:00 (益次郎温泉は16:00~、鶴舞の湯は18:00~)
 料/100円
 ※湯あみ着は「あまがせ観光案内所」にて1,100円~販売。
 休/なし P/あり (大型バス可) ※市営無料P利用
 交/天瀬・高塚ICから車で約20分
 泉質/単純硫酸泉

MAP B-3

九重“夢”温泉郷

温泉が多数湧出する九重町は、泉質や趣の異なるバリエーションに富んだ温泉地が多数点在することから「九重“夢”温泉郷」と呼ばれています。

【九重“夢”温泉郷】筋湯温泉、宝泉寺温泉、長者原温泉、湯坪温泉、龍門温泉、壁湯温泉、釜の口温泉、寒の地獄温泉、馬子草温泉、九酔溪温泉、川底温泉、水分温泉



うたせ大浴場 (筋湯温泉)

1,000mの高地にあり、“身体の筋に効く”ことから名付けられた「筋湯温泉」。うたせ大浴場は、約3mの高さから湯が落ちる打たせ湯が18本並び“日本一のうたせ湯”と呼ばれています。勢いよく流れ落ちる湯を肩や腰にあてれば、心地よい温度と打ちつける刺激がコリをほぐしてくれ、“温泉マッサージ”を体感できます。

■DATA.....
 所/九重町大字湯坪筋湯 TEL/0973-73-5505 (九重町観光協会)
 営/6:00~21:30 料/300円 休/なし
 P/あり (大型バス可) 交/九重ICから車で約30分
 泉質/ナトリウム-塩化物泉

MAP B-4

九重星生ホテル (長者原温泉)

硫黄泉や酸性緑礬泉、冷鉱泉など4種類の源泉かけ流しの温泉が、男女合わせて16カ所のバラエティ豊かな湯船で楽しめる宿泊施設。日帰り入浴も可能で、大露天風呂「山恵の湯」からは、秋には色とりどりの紅葉、冬にはキラキラ輝く雪景色、春には鮮やかなピンクが見事なミヤマキリシマ...と季節毎に素晴らしい景色を眺められます。

■DATA.....
 所/九重町田野230 TEL/0973-79-3111
 営/10:00~21:00 (受付~20:00)
 休/前日~19:00 (受付~18:00)
 火・金曜 14:30~20:00
 料/800円 休/なし P/100台 (大型バス可)
 交/九重ICから車で約30分
 泉質/硫黄泉、酸性緑礬泉、冷鉱泉、単純硫酸泉

団体可
MAP B-4

くにさき六郷温泉

のどかな山里に囲まれた豊後高田市には、炭酸水素塩泉・硫酸塩泉・塩化物泉の3つの“塩類泉”が湧いており、その全てを市内で楽しむことができます。これは“おんせん日本一!”を誇る大分県の中でも非常に珍しいことで、点在する6ヶ所の温泉を総称し「くにさき六郷温泉」と呼ばれています。

【くにさき六郷温泉】花いろ温泉、夷谷温泉、スパランド真玉、仙人湯、海門温泉、踏臺



花いろ温泉

24℃の炭酸水素塩冷鉱泉と30℃の炭酸水素塩泉の2つの炭酸泉がかけ流して溢れる、全国でも例を見ない希少な温泉が楽しめる施設。サラリとした温泉は湯上りの爽快感が特徴で、「美肌の湯」とも呼ばれています。また、飲用もできる源泉は硬度が1,500以上もある超硬水でミネラルが非常に多く、便秘解消に効果的とあって女性に人気です。

■DATA.....
 所/豊後高田市美和1335-1 TEL/0978-22-1155
 営/10:00~22:00 料/400円
 休/第2・4水曜 ※祝日の場合は翌日
 P/100台 (大型バス可)
 交/宇佐ICから車で約25分
 泉質/炭酸水素塩泉、炭酸水素塩冷鉱泉

団体可
MAP C-1

夷谷温泉

奇岩秀峰が連なる夷取馬など、風光明媚な自然と長閑な風景に包まれた温泉。褐色の湯は、硫酸イオンの濃度が県下3位で、カルシウムイオン・ナトリウムイオンも豊富です。通称「傷なおしの湯」「脳卒中の湯」「動脈硬化の湯」などと言われ、成人病や「美肌」効果も期待されることから、湯治利用する人も多くいます。

■DATA.....
 所/豊後高田市夷1851-1 TEL/0978-54-2995
 営/10:00~22:00 料/400円
 休/第2・4水曜※祝日の場合は翌日 P/20台
 交/宇佐ICから車で約60分
 泉質/硫酸塩泉

MAP C-1

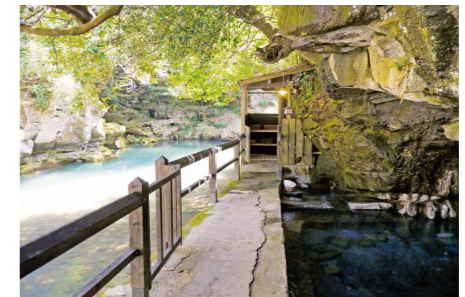

壁湯天然洞窟温泉 旅館 福元屋 (壁湯温泉)

その昔、仙女が住んでいたという伝説が残る300年以上の歴史を持つ温泉。川を隔てた場所にある天然の半洞窟風呂は混浴で野趣満点です。サラリとした湯にゆつくりと浸かると、岩肌や足元から湧く大量の源泉が気泡となって肌にまとわりつき、なんとも心地よい気分。混浴風呂のほか、女性専用洞窟風呂や内湯もあります。

■DATA.....
 所/九重町大字町田62-1 TEL/0973-78-8754
 営/9:00~19:00 料/300円 休/不定
 P/あり
 交/九重ICから車で約10分
 泉質/単純硫酸泉

MAP B-3

釜の口共同浴場 (釜の口温泉)

文豪・川端康成が小説「波千鳥」の構想を練るために滞在したと言われる歴史ある温泉地。地元の人々に愛され続けている共同浴場は、浴場・湯船ともにゆつりとした広さがあり、湯船には鉄分の匂いが特徴的な黄褐色のにごり湯がみなみと溢れています。清掃の日以外は24時間入浴可能というのも、魅力の一つです。

■DATA.....
 所/九重町大字田野釜の口 TEL/0973-73-5505 (九重町観光協会)
 営/24時間 ※清掃のため入浴不可の時間帯が月・水・土曜にあり
 料/200円 休/なし P/あり 交/九重ICから車で約20分
 泉質/ナトリウム・マグネシウム・カルシウム・炭酸水素塩・硫酸塩泉

MAP B-3

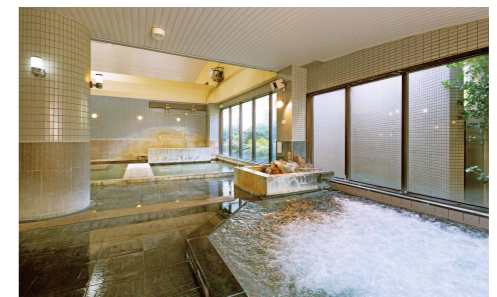

スパランド真玉

640年前に開湯したと伝えられる、国東半島唯一の古湯にある宿泊施設。毎分400ℓの湯が天然自噴する温泉は、“美肌の湯”としても知られています。日帰り入浴も可能で、ジェットバスやジャグジーを備えた大浴場のほか、露天風呂やサウナもあります。併設するレストランでは、豊後高田そばなど、郷土料理が味わえます。

■DATA.....
 所/豊後高田市城前156-1 TEL/0978-53-4390
 営/10:00~22:00 料/400円
 休/第2・4水曜 P/100台 (大型バス可)
 交/宇佐ICから車で約35分
 泉質/炭酸水素塩泉

団体可
MAP C-1

ほうらいの里 仙人湯

“塩類泉”が多い豊後高田市では珍しい“単純温泉”が湧く温泉施設。源泉かけ流して溢れる湯は、単純温泉でありながら溶存物質が935mg/kgを誇り、保湿成分であるメタケイ酸の量も豊富なので、湯上りはしっとり肌に。木々や大きな岩をダイナミックに施した露天風呂のほかにも、ログハウス風の内湯や休憩室、サウナなどもあります。

■DATA.....
 所/豊後高田市大岩屋46 TEL/0978-53-4001
 営/13:00~22:00 料/400円
 休/金・毎月最終木曜 ※祝日は営業
 P/30台
 交/宇佐ICから車で約50分
 泉質/単純硫酸泉

MAP C-1

まさに浸かる特効薬！ キキメ抜群の“泉質自慢”の湯

さまざまな種類の泉質が県内各地に湧き出る大分県。気持ちよくリラックスできるのは当たり前！ 遠方からわざわざ訪れる人も多い、泉質がスゴイ温泉が数多くあります。

さんせんかく 別府温泉 ホテル三泉閣 (別府市)



敷地内に自家源泉をもち、循環や塩素殺菌を一切しない源泉かけ流しの温泉は、美肌成分のひとつ「メタケイ酸」の量が、なんと基準値とされる50mg(温泉1kgあたり)をはるかに超える200mg以上！ しかもクレンジング効果のあるpH値も8.7と高いため、「美肌の湯」としても知られています。団体や小グループで利用できる天然温泉入浴付き夕食プランもあります。

メタケイ酸の量が基準値の4倍以上！

■DATA.....
所/別府市北浜3-6-23 TEL/0977-21-1155 営/14:00~16:00
料/700円 休/なし P/50台(大型バス可)
交/別府ICから車で約15分 泉質/重曹泉(炭酸水素泉)
効能/きりきず、慢性皮膚病、慢性婦人病ほか

団体可
MAP C-3

かななわ 鉄輪むし湯 (別府市)



“むし湯”は、鎌倉時代から鉄輪地区に伝わる伝統の温泉療法。現在も古来の形式をとっている珍しい温泉で、8畳ほどの広さの石室には、温泉で熱せられた床の上に「石菘(せきしょう)」という香りの良い薬草が敷き詰められています。石室内の温度は75度と高温で、その石菘の上に数分横たわると身体中の毛穴から汗が吹き出してデトックス効果もバツチリ。

鎌倉時代から続く伝統の温泉療法！

■DATA.....
所/別府市鉄輪上1 TEL/0977-67-3880 営/6:30~20:00(受付~19:30)
料/520円 休/第4木曜 ※祝日の場合は翌日 P/13台
交/別府ICから車で約10分
効能/関節リウマチ、神経痛、末梢循環障害ほか

MAP C-3

みるき〜すばサンビレッヂ (日田市)



3本の源泉をもち、2号館大浴場にはシャンプー効果のある硫黄泉の湯が、岩風呂大浴場にはリン酸効果のある含硫黄-ナトリウム-塩化物泉が湧いており、一つの施設で「機能温泉浴」が楽しめます。特に岩風呂大浴場の湯はpH値がなんと9.1もあり、ツルツルを越えてヌルヌルとした浴感が“まるで美容液に浸かっているよう”と多くのファンを持ちます。

移動せずに“機能温泉浴”が楽しめる！

■DATA.....
所/日田市天瀬町赤岩108-1 TEL/0973-57-3461 営/12:00~16:00
料/800円 休/不定 P/80台(大型バス可)
交/天瀬・高塚ICから車で約20分 泉質/含硫黄-ナトリウム-塩化物泉、硫黄泉
効能/切り傷、やけど、慢性皮膚病ほか

団体可
MAP B-3

ながゆ ほんしょう 長湯歴史温泉伝承館 万象の湯 (竹田市)



長湯温泉には、全国におよそ3,100カ所ある温泉地のうち、わずか0.4%しか存在しない「炭酸泉(二酸化炭素泉)」が湧いています。「万象の湯」には、湯底にびっしりと湯の花が沈む内風呂や、川のせせらぎが心地良い露天風呂、身体に小さな気泡がまとうブクブク水風呂などがあり、独自の「湯治入浴方法」を提唱しており、「プチ湯治」が楽しめます。

希少な高濃度炭酸泉！

■DATA.....
所/竹田市直入町大字長湯3264-1 TEL/0974-75-3331
営/9:00~21:30(受付~21:00) 料/500円、貸切湯 50分2,000円~
休/なし P/40台(大型バス可) 交/竹田ICから車で約20分
泉質/ナトリウム・マグネシウム・炭酸水素塩泉
効能/神経痛、筋肉痛、関節痛ほか

団体可
MAP C-4

つかはら かこうのいずみ 塚原温泉 火口乃泉 (由布市)



鉄イオン含有量が日本一位、酸性度の高さとアルミニウムイオンの多さは日本二位とスゴイ数値を持ち、全国的にも珍しい貴重な泉質で“日本三大薬湯”とも呼ばれる名湯。濃厚な湯には、さまざまなミネラル成分が溶け出しており、殺菌力強いことから、皮膚病の湯治に全国から多くの人々が訪れています。近くには天然地獄の火口もあり、見学(200円)も可能です。

日本三大薬湯！

■DATA.....
所/由布市湯布院町塚原1235 TEL/0977-85-4101
営/9:00~18:00(受付~17:00) ※6~8月は9:00~19:00(受付~18:00)
料/内湯 500円、露天 600円、貸切湯 60分2,000円、(離れ) 60分2,500円
休/年末年始、悪天候時 P/50台 交/由布岳SICから車で約5分
泉質/酸性・含鉄(II、III)-アルミニウム-硫酸塩泉
効能/慢性皮膚炎、糖尿病、打ち身ほか

MAP C-3

やまが さと 山香温泉「風の郷」(杵築市)



高台に位置する温泉施設。地下1600mから噴出する温泉は成分が強く、加温するとボイラーがすぐに壊れてしまうため、露天の桶風呂では加水・加温一切なしの源泉かけ流しが楽しめます。源泉の温度は約31℃と低く、桶の周りには空気に触れて凝固した温泉成分がびっしり！ 塩分濃度が高くヌルヌルとした肌触りの湯は美人の湯・男前の湯といわれています。

美人の湯・男前の湯！

■DATA.....
所/杵築市山香町倉成3003 TEL/0977-75-1126
営/8:30~22:00(受付~21:00) 料/500円 休/第4火曜
P/あり(大型バス可) 交/日出ICから車で約15分
泉質/ナトリウム-カルシウム-炭酸水素塩泉
効能/神経痛、筋肉痛、関節痛ほか

団体可
MAP C-2

秋の紅葉を温泉で愛でる！ 絶景の露天風呂

雄大な高原や、どこまでも続く広い海……。絶景の露天風呂といっても、実にさまざまですが、限られた期間でしか楽しめない、紅葉シーズンの露天風呂は、特におすすめです。



渓谷の宿 二匹の鬼 (九重町)

新緑や紅葉、滝の景観が美しい渓谷として知られる「九酔漢」にある宿。立ち寄り湯も可能な露天風呂からの景色は圧巻で、特に紅葉シーズンには、赤、黄、緑…と鮮やかに色づいた木々が、目の前に絵画のように広がります。薄緑がかった褐色の湯はサラリとした肌触りで、ほのかに感じる炭酸成分が身体を芯から温めてくれます。

■DATA.....
所/九重町田野947-5
TEL/0973-79-2144
営/11:00~20:00
※貸切湯は11:00~15:00/
18:00~20:00
料/200円、貸切湯60分1,000円
休/不定
P/20台
交/九重ICから車で約15分
泉質/ナトリウム-炭酸水素塩泉

MAP B-3

はちめんざん かないろ 八面山 金色温泉 (中津市)

八面山の麓に佇む温泉施設。内湯のほかに、打たせ湯や寝湯、洞窟風呂、檜風呂などバラエティに富んだ露天風呂が男女合わせて9つあり、ちょっとした“湯めぐり気分”が味わえます。また、山の斜面に添うように露天風呂があることから、新緑、紅葉、雪景色…と移り行く八面山の表情を間近で感じながら、温泉を楽しむことができます。

■DATA.....
所/中津市三光田口字金色584-1
TEL/0979-26-8065
営/10:00~24:00
※貸切湯は10:00~22:00
料/700円、貸切湯60分2,500円
(土・日曜、祝日は45分)
休/なし
P/200台(大型バス可)
交/中津ICから車で約10分
泉質/アルカリ性単純温泉

団体可
MAP B-2



てんすい 山荘 天水 (日田市)

天ヶ瀬温泉街からちょっと山間へ入った合衆川沿いにある温泉宿。名瀑・桜滝を眺めることができる男女露天風呂と、半露天タイプの貸切湯は日帰り利用も可能です。貸切湯は、贅沢なジャグジーをはじめ、大きな岩を配したダイナミックなものなど全部で5種類あり、四季折々に姿を変える木々と美しい渓流を眺めることができます。

■DATA.....
所/日田市天瀬町大字桜竹601
TEL/0973-57-2424
営/10:00~17:00
料/800円、貸切湯45分2,500円
休/不定
P/30台
交/天瀬・高塚ICから車で約20分
泉質/単純温泉

MAP B-3

道の駅・里の駅 & おすすめ食事処グルメ

ドライブ途中の立ち寄りスポットとして最適な道の駅・里の駅と、地元民おすすめの食事処グルメをご紹介します。

※掲載している営業時間や休日は、食事処の情報です。



① 関さば丼 1,400円



■DATA.....
道の駅 さがのせき (大分市)
住/大分市大字大平989-6
TEL/097-576-0770
営/10:30~16:00 ※夏季は~17:00
休/なし
P/50台 (大型バス可)
最大収容人数/25名 (カウンター席のみ)

大分県が誇るブランド魚「関さば」の「りゅうきゅう丼」。「りゅうきゅう」とは、魚を醤油・酒・みりんなどで「漬け」にして食べる漁師飯です。粘りが強く磯の香りが口いっぱい広がる「クロメ汁」もぜひ。※数量限定のため品切れになる場合もあります。

⑤ アジフライ定食 700円



■DATA.....
道の駅 やよい (佐伯市)
住/佐伯市弥生大字
上小倉898番地1
TEL/0972-46-5951
営/10:30~15:00
休/なし
P/203台 (大型バス可)
最大収容人数/70名

生きたアジを注文が入り次第その都度その場で調理しているので鮮度抜群！カリッとした触感が食欲をそそる大人気の一品です。

② 地獄蒸し料理 1釜20分 380円 (店内品購入時)

■DATA.....
道の駅 かなわ (別府市)
住/別府市鉄輪北中1組
TEL/0977-66-1233
営/8:00~21:00 (OS18:30)
休/なし
P/100台 (大型バス可)
最大収容人数/晴天時50名、雨天時40名



温泉噴気を利用して、魚介類や野菜、肉などを蒸す「地獄蒸し料理」が楽しめる店。調理器具や食材などすべて揃っているので、手ぶらで行っても安心です。

⑥ 会席料理 3,300円~ (ふく刺し付きは5,400円~)

■DATA.....
ふく料理・日本料理福わ内 (臼杵市)
住/臼杵市平清水7組
TEL/0972-62-5377
営/9:00~21:00
休/不定 P/15台
最大収容人数/40名



ふく料理はじめ、選りすぐりの新鮮な地魚を使った臼杵ならではの味覚が味わえる店。季節によって内容が変わる会席料理は、器にもこだわっていて目で舌で楽しめます。

③ からあげ定食 790円



■DATA.....
道の駅 なかつ (中津市)
住/中津市加来814
TEL/0979-32-9232
営/10:00~17:00
※土・日曜、祝日~18:00
休/なし
P/250台 (大型バス可)
最大収容人数/120名

数種類の果汁と醤油ベースのタレに一晩漬け込み、さらに揚げる前にニンニクやショウガなどで作った二番ダレに通した後、丁寧に粉をまぶして揚げたからあげは、外はカリカリ中はジューシーでご飯が進みます。

④ ランチビュッフェ 1,430円 (土・日曜、祝日は1,520円)

■DATA.....
旬彩ビュッフェ銀の鈴 (日田市)
住/日田市中ノ島町635-1
TEL/0973-28-5200
営/11:00~15:00
※夜は21名様以上の予約はご相談下さい。
休/第2・4火曜、月~金曜のディナー
P/600台 (大型バス可)
最大収容人数/170名



新鮮で旬の素材を使った「地産地消」をテーマにした人気ビュッフェ。約50種類のメニューは、添加物を控えて手作りにこだわるとい、身体にも美味しいものばかりが並びます。

⑧ 季節の野菜カレー 1,000円

■DATA.....
道の駅 たけた「善米食堂」(竹田市)
住/竹田市大字米納659
TEL/0974-66-3555
営/11:00~17:00
休/不定
P/87台 (大型バス可)
最大収容人数/50名



素揚げした旬の野菜がたっぷりのつたカレー。色鮮やかなライスは、竹田産のサフランで炊いていて、スパイシーなカレーとサフランの香りが見事にマッチ！カレーは甘口・辛口が選べます。

⑨ 手打ち鴨南蛮そば 900円

■DATA.....
里の駅 なめし 並石ダムグリーンランド「ごっこん村」(豊後高田市)
住/豊後高田市一畑1587
TEL/0978-27-3045
営/10:00~16:00
休/月曜
P/100台 (大型バス可)
最大収容人数/50名



豊後高田市が認める「手打ちそば認定店」。一番人気の「手打ち鴨南蛮そば」は、特産の合鴨、白ネギ、高田のそば粉を使ったこだわりの逸品です。

⑭ ネギ餃子定食 700円

■DATA.....
道の駅 むさし お食事処「そら」(国東市)
住/国東市武蔵町系原3550
TEL/0978-69-0056
営/11:00~14:30
休/年末年始
P/30台 (大型バス可)
最大収容人数/38名



地元名物「武蔵ねぎ」をたっぷり練り込んだ、ポリウム満点の手作りぎょうざ。モチモチの皮に包まれたジューシーな肉タネは、ネギのシャキシャキ感がたまらない美味しさ。カボス果汁で作ったポン酢どうぞ。

⑩ 団子汁・とり天・りゅうきゅうのセット 1,200円



■DATA.....
道の駅 杵築ふるさと産業館 (杵築市)
住/杵築市杵築665-172
TEL/0978-62-5300
営/11:00~14:30 / 18:00~20:30
休/火曜
P/15台 (大型バス可)
最大収容人数/40名

だんご汁をはじめ、とり天、りゅうきゅうなど大分の郷土料理が一度に楽しめる定食。ほかにも、「ハモ料理」や杵築守江湾で獲れた魚介を使った「海鮮丼」など、杵築ならではのグルメが楽しめます。

⑪ すっぽんうどん定食 1,700円

■DATA.....
道の駅 おいしゅう 小の岩の庄 (宇佐市)
住/宇佐市安心院町戸方7-1
TEL/0978-34-2224
営/10:00~16:00
休/年末年始(12/31~1/3)
P/40台 (大型バス可)
最大収容人数/40名



すっぽんは栄養価が高く、低脂肪でビタミンやコラーゲンも豊富なことから、滋養強壯のほか美容にも効果があるとして女性からも注目を集めています。高級料理として知られていますが、定食や雑炊など比較的価格で堪能することができます。

⑫ 朝地牛焼肉御膳 2,250円 ※数量限定。予約可。



■DATA.....
道の駅 あさじ レストラン福寿草 (豊後大野市)
住/豊後大野市朝地町 板井迫1018-1
TEL/0974-72-0066
営/10:30~16:30 (季節時間あり)
休/年末年始(12/31~1/1)
P/92台 (大型バス可)
最大収容人数/30名

朝地の大自然で育まれた「朝地牛」(朝地産豊後牛)の美味しさを堪能できる焼肉御膳。良質の赤身に霜降りの脂肪がちょうどよく、群をぬく肉質を誇っています。ご飯は豊後大野市産のお米を使っており、こちらも美味しいと評判です。

⑬ おおいた和牛丼 980円

■DATA.....
道の駅 ゆふいん 御食事処 岳庵 (由布市)
住/由布市湯布院町川北899-76
TEL/0977-84-5551
営/9:00~17:30
※4/1~10/31は~18:00
休/なし
P/103台 (大型バス可)
最大収容人数/35名



A4・A5ランクの「おおいた和牛」を贅沢にも牛丼にした丼。料理長こだわりのタレに上質な肉の脂が溶け込んで、一気にかきこんでしまう美味しさ。

⑮ えびたこ丼 880円 (茶碗蒸し付き1,100円)



■DATA.....
かのや (姫島村)
住/姫島村2079-1
TEL/0978-87-2870
営/11:30~15:00 / 17:00~21:00
休/水曜
P/5台
最大収容人数/24名

姫島といえば車えび、そしてタコ！それらを新鮮な卵でとじてご飯にのせた丼。プリプリのエビと弾力のある肉厚のタコは食べ応えあり！7~12月には、生きた車エビを食べる「おどり」も味わえます。

⑯ 名物海鮮丼 1,500円

■DATA.....
別府湾眺望味処 海鮮一八 (日出町)
住/日出町大字豊岡883
TEL/0977-73-0022
営/11:00~15:00
※土・日曜、祝日~19:00 (OS18:30)
休/不定
P/158台 (大型バス可)
最大収容人数/50名



別府湾で水揚げされた、地産物の新鮮なネタを使った海鮮丼。ご飯が見えないくらい盛られたネタは、日によって変わります。窓からは別府湾と遠くに高崎山を望むことができ、景色もご馳走の一つとなっています。

⑰ 九重「夢」ポーク丼 980円



■DATA.....
道の駅 ふるさと館「ふるさとキッチン かのん」(九重町)
住/九重町右田1918-14
TEL/0973-77-7033
営/9:00~18:00
※冬季は短縮の場合あり
休/なし
P/15台 (大型バス可)
最大収容人数/30名

九重町のブランド豚のロース肉を使った丼。ロースの柔らかい旨味を存分に味わえるよう、特製の仕込み醤油でさっぱり味に焼き上げています。トロ〜温泉卵のトッピングがおすすめです。

⑱ 久留島流すき焼き定食 1,600円 ※冬季限定

■DATA.....
道の駅 童話の里くす (玖珠町)
住/玖珠町大字帆足2121
TEL/0973-72-5535
営/10:00~17:00 (OS16:30)
休/年末年始(12/31~1/2)
P/156台 (大型バス可)
最大収容人数/86名



「日本のアンデルセン」と慕われた、玖珠町出身の児童文学者・久留島武彦先生が愛した「すき焼き」がメニューとなって登場。おおいた和牛を使用し鍋の底にたまねぎを敷き詰め、甘味を際立たせたこだわりの味です。

※掲載している情報は、2020年3月現在のものです。内容等変更になる場合があります。

神仏習合の地 六郷満山紅葉巡り

大分空港

車で約40分

01

車で約20分

02

車で約10分

03

車で約20分

04

車で約20分

05

車で約50分

別府温泉(泊)



01 旧千燈寺跡

かつて「西の高野山」と呼ばれ、六郷満山の中心をなす寺院として栄えた「旧千燈寺」の史跡は、任門菩薩の墓と伝わる国東塔や仁王像など、見どころも多数。

■DATA.....
所/国東市国見町大字千燈 TEL/0978-72-2677 (国東市文化財課)
P/20台 交/大分空港から車で約60分
紅葉見頃/11月下旬~12月上旬

02 長安寺

別名「花の寺」と呼ばれる、1年を通じて美しい景観が楽しめる寺院。紅葉の時期は、長安寺本堂裏に続く遊歩道をモミジや銀杏が鮮やかに彩り、歌碑を眺めながらのんびりと散策が楽しめます。

■DATA.....
所/豊後高田市大字加礼川635 TEL/0978-27-3842
営/8:00~17:00
料/200円 (シャクナゲ時期のみ)
休/なし
P/20台 (大型バス可)
交/宇佐ICから車で約40分
紅葉見頃/11月下旬~12月上旬



03 川中不動

天念寺の前を流れる長岩屋川の中にある、巨岩に刻まれた不動三尊。1.7mのコンガラ童子とセイタカ童子を両脇に従えた主尊の不動明王は高さ約3.7mもあり、迫力満点。奇祭「修正鬼会」では、鬼の介錯をする者たちがここで身を清めます。

04 旬彩南蔵

昭和の町「昭和ロマン蔵」内にあるレストラン。地元の新鮮な食材を使った本格和食が味わえるのはもちろん、「減塩メニュー」や「刻み食」「ミキサー食」など幅広く対応する「豊後高田市健康応援店」として登録しています。



05 富貴寺

現存する九州最古の木造建築物。中でも阿彌陀堂(富貴寺大堂)は、宇治平等院鳳凰堂、平泉中尊寺金色堂と並ぶ日本三阿彌陀堂のひとつに数えられ、国宝に指定されています。まるで黄色い絨毯を敷き詰めたようなイチヨウの黄金色は、息をのむ美しさです。

グルメCHECK!

くにさき銀たち

国東を代表するブランド魚「くにさき銀たち(太刀魚)」。漁協直営店「銀たちの郷」では、太刀重や太刀寿司、太刀カレー、太刀とじ丼とバラエティ豊かな太刀魚料理が味わえます。

豊後高田そば

豊後高田市は、全国でも珍しい春と秋の2回、そばの収穫ができる西日本有数のそば産地。「認定店制度」を設け、確かな技術をもった職人が、豊後高田産のそば粉を使い、手打ちで「挽きたて、打たて、茹でたて」にこだわったそばを提供しています。

“日本三大紅葉”と人気紅葉スポットを巡るテッパン旅

01 青の洞門

目の覚めるような黄色いイチヨウが美しい「青の洞門」は、禅海和尚が30年の月日をかけてノミと鋸だけで掘り進めた手掘りのトンネルで、その一部は当時のままの姿を残しており、内部を歩くことができます。

02 レストハウス洞門

目の前に美しい「競秀峰」がそびえるレストハウス。団体の食事メニューは、中津鯉や耶馬溪錦鯉など中津の厳選食材を使ったものが揃い、手頃なお弁当から豪華な懐石風の定食まで種類も豊富。土産処も併設しています。



03 一目八景

周囲にある八つの岩峰群が一望できることから名づけられた「一目八景」がある耶馬溪は、日光、嵐山と並んで「日本三大紅葉」と称されています。若葉もみじの新緑から錦もみじの紅葉期まで、一年中鮮やかな景観を楽しむことができ、展望台周辺には、蕎麦屋や土産処などが立ち並びます。

ここも!

耶馬溪ダム記念公園 溪石園

広さ2万㎡の日本庭園に樹木、池、岩、滝などを配置して耶馬溪の深流を再現。紅葉の季節は圧巻の美しさで、ライトアップも行われます。

九酔溪

ヘアピンカーブの連続するこの渓谷は、別名「十三曲がり」と呼ばれています。秋には、モミヤツガ、カツラなど「紅葉のトンネル」が続きます。

04 九重“夢”大吊橋

長さ390m、高さ173mの人道専用として日本一の高さを誇る吊り橋。橋の上からの景色は壮観で、日本の滝百選の1つ「震動の滝」や、紅葉の名所「九酔溪」を望むことができます。色鮮やかな木々にすっぽりと包まれる紅葉シーズンは特におすすめです。



05 由布院散策

由布院駅から金鱗湖へと続く街道には、食事処や土産店、カフェ、美術館などが点在し、ステンドグラス制作や箸づくりなどの体験工房もあり、さまざまな楽しみ方ができます。長閑な田園風景を巡る辻馬車に乗っての観光もおおすすめです。紅葉の時期に数日だけ、気象条件が揃えば、湖面から立ち上る朝モヤとのコラボも見られることもあります。

ここも!

中津ハモ

魚介類の宝庫と称される「豊前海」で獲れるハモの旬は、夏、秋、冬と年に3回訪れます。400年前に中津で生まれた「骨切り」技術に中津で生まれた「骨切り」技術を使用したハモは、刺身や湯引き、しゃぶしゃぶ、からあげなど、さまざまな調理法で味わえます。

九重“夢”バーガー

九重町の豊かな自然に育まれた肉や野菜を使用し、厳しい認定基準をクリアしたもののだけが認められる「九重“夢”バーガー」。各店舗で個性的なバーガーが提供されています。

北九州市

車で約60分

01

車で約20分

02

車で約20分

03

車で約40分

04

車で約40分

05

由布院温泉(泊)

モデルコース

美食と美酒、秋景色を堪能するほろ酔い旅

福岡市

車で約60分

01

車で約50分

02

車で約40分

03

車で約2分

04

車で約40分

05

車で約20分

06

車で約90分

宮崎県

高千穂へ

01 サッポロビール九州日田工場 (日田市)

2020年春リニューアル

竣工20周年を迎え施設とツアーをリニューアル。「STAR TOUR」(所要時間80分、要事前予約)では、工場見学や社史を楽しく学びながら「エビス」「黒ラベル」を試飲付きで体験でき、お土産に特製グラスも付いて大満足の内容です。無料の自由見学(予約不要)のほか、サロン(試飲は有料)を刷新するなどさらに充実しています。

滞在時間 80分

MAP A-3



■DATA.....
所/日田市大字高瀬6979
TEL/0973-25-1100
営/10:00~17:00
料/入場無料、STAR TOUR 500円(大人)
休/水曜 ※祝日の場合は翌日、
年末年始、臨時休館あり
P/156台(大型バス可)
交/日田ICから車で約15分

02 町田バーネット牧場 (九重町)

こだわりの厳選肉がバーベキューやステーキ、井などで味わえる。大分県畜産公社が運営するレストラン。「おおいと和牛プレミアムクーポン」(P17参照)を使用すれば、話題の「おおいと和牛」をはじめ、「九重“夢”パーク」「おおいと冠地どり」などが一度に堪能できてお得です。



■DATA.....
所/九重町町田3314-1 TEL/0973-78-9446
営/11:00~18:00 (OS17:00)
※12月~3月は11:30~17:30 (OS16:00)、
売店は1時間前から開店
休/火曜 P/150台(大型バス可) 交/九重ICから車で約15分

滞在時間 60分

MAP B-3

03 くじゅう花公園 (竹田市)

雄大な久住高原に位置する花の楽園。秋にはコスモス、マリーゴールド、サルビアなどが咲き誇り、コンサートや大道芸が楽しめる「オータムフェスタ」も開催されます。



■DATA.....
所/竹田市久住町大字久住4050
TEL/0974-76-1422
営/8:30~17:30 (受付~17:00)
料/1,300円
休/12/1~2月末
P/300台(大型バス可)
交/竹田ICから車で約25分
秋の花見頃/9月~11月初旬

滞在時間 90分

MAP B-4

04 久住ワイナリー (竹田市)



6haの広大な高原地帯でピノワールやシャルドネなど、欧州系醸造用の葡萄を栽培、少量生産ながらバラエティに富んだワインを醸造しています。レストランでは、ワインと共に石窯で焼き上げたピザやBBQ(要予約)も楽しめます。

滞在時間 20分

MAP B-4

■DATA.....
所/竹田市久住町大字久住字平木3990-1
TEL/0974-76-1002
営/10:00~18:00 ※12月~2月は~17:00
(レストランは
11:00~17:00 ※12月~2月は~16:30)
休/なし P/70台(大型バス可)
交/竹田ICから車で約25分

05 おかじょうあと岡城跡 (竹田市)

断崖絶壁に築かれた難攻不落の名城で、瀬廉太郎の名曲「荒城の月」のモチーフとも云われています。美しい紅葉に彩られた城跡には、本丸、二の丸、三の丸、西の丸など主な曲輪が現在も残り、その姿を見ることができます。

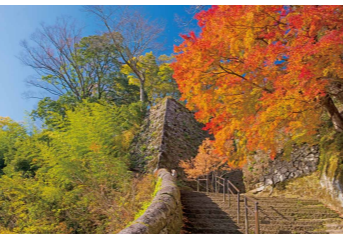

滞在時間 60分

MAP C-4

■DATA.....
所/竹田市竹田2761 TEL/0974-63-1541(岡城料金徴収所)
営/9:00~17:00 料/300円 休/12/31~1/3 P/120台(大型バス可)
交/竹田ICから車で約8分 紅葉見頃/11月中旬~下旬

06 豊後大野の酒蔵 (豊後大野市)

清らかな水と豊かな大地に恵まれた豊後大野市。古くから造り酒屋が点在しており、現在は4軒の酒蔵が焼酎、日本酒の製造を行っています。毎年3月には、4つの酒蔵が合同で蔵開きをする「ぶんごおの巡蔵」が開催されます。

■DATA.....
所/浜崎酒造:豊後大野市緒方町下自在381 TEL/0974-42-2216
吉良酒造:豊後大野市緒方町下自在359-1 TEL/0974-42-2205
牟礼酒造:豊後大野市朝地町市万田570 TEL/0974-72-0101
藤居酒造:豊後大野市千歳町新殿150-1 TEL/0974-37-2016
交/浜崎酒造:吉良酒造:朝地ICから車で約15分
牟礼酒造:朝地ICから車で約5分
藤居酒造:千歳ICから車で約5分
※お出かけの際は、事前に酒蔵へお問合せください。

滞在時間 30分

MAP C,D-4

カメラ片手に出かけよう!“映える”女子旅

01 歴史と文学のみち散策 (佐伯市)

城山の麓に沿って続く「歴史と文学のみち」は、「日本の道100選」にも選ばれた情緒あるエリア。江戸時代の城郭建築を色濃く残す「櫓門」や、明治の文豪を振り返る「国木田独歩館」など見どころも満載。「茶室 汲心亭」では、美しい庭を眺めながらお抹茶(有料)が頂けます。

滞在時間 30分

団体可

MAP E-4



■DATA.....
所/佐伯市大手町1丁目
TEL/0972-23-1101
(佐伯市観光協会)
P/あり(大型バス可)
交/佐伯ICから車で約10分
紅葉見頃/11月中旬~下旬

02 せいげつあん星月庵 (臼杵市)

二王座の高台に位置する、見星禅寺の住職が長年の修行で得た800年の歴史ある本格的な禅味料理がいただける食事処。お吸い物やごま豆腐、湯葉など手間暇かけた料理には季節の花があしらわれ、その優しい味わいに、心身ともに癒されます。



滞在時間 60分

MAP D-4

■DATA.....
所/臼杵市二王座切通132-2
TEL/0972-63-7149
営/11:30~15:00
休/月~水曜
P/8台
交/臼杵ICから車で約10分

03 はくばけい白馬溪 (臼杵市)

臼杵市の名勝にも指定されている、臼杵川上流の支流にある渓谷。紅葉シーズンには数百年のモミジが鮮やかに色づき、溪流に組まれた奇岩奇石や8つの小さな石橋が風情をより一層醸し出しています。毎年11月23日の勤労感謝の日には「もみじまつり」が開催されます。



滞在時間 30分

団体可

MAP D-4

■DATA.....
所/臼杵市前田1366
TEL/0972-64-7130
(臼杵市観光情報協会)
P/あり(大型バスは要問い合わせ)
交/臼杵ICから車で約10分
紅葉見頃/11月中旬~下旬

04 普現寺 (臼杵市)

大分県民謡の主人公「吉四六さん」の菩提寺でもある寺。紅葉シーズンには、境内が赤と黄色のじゅうたんで埋め尽くされ、ライトアップも行われます。



滞在時間 20分

団体可

MAP D-4

■DATA.....
所/臼杵市野津町大字野津津1346 TEL/0974-32-2220(吉四六の里観光協会)
P/20台 交/臼杵ICから車で約20分

05 シティスパてんくう (大分市)

大分県ビル「JRおおいとシティ」最上階にある温泉施設。大分市特有の「大深度地熱温泉」は、黄褐色のトロリとした感触で、湯上りはスベスベに! 温泉以外にも、アロマが香る岩盤浴やヒーリングスパ、カフェバーなど設備も充実しています。



滞在時間 60分

MAP D-3

■DATA.....
所/大分市要町1-14 JRおおいとシティ19~21F TEL/097-513-2641
営/11:00~深夜0:00 (受付~23:30) 料/入浴プラン1,600円
休/年2回 P/JRおおいとシティP利用 交/大分ICから車で約10分
泉質/ナトリウム-炭酸水素塩泉

ここも!

梅酒蔵おおやま (日田市)

地元 大山産の朝採りの梅を長期熟成したこだわりの梅酒を販売。自分だけのオリジナル梅酒が作れる体験コーナー(要予約)もあります。



■DATA.....
所/日田市大山町西大山4587
問/0973-52-3004



やつしか ふなこぐら 八鹿酒造 舟来蔵 (九重町)
元治元年創業の老舗酒蔵。麴の香りが漂う中で、出来立ての清酒や焼酎、八鹿漬(粕漬)などが味わえるほか、蔵見学(要予約)も行っています。

グルメCHECK!

日田やきそば (日田市)

日田のラーメン店には必ずあるという地元人が愛するソルフード。茹でた麺を鉄板でパリパリに焼き上げ、大量のもやしと香ばしいソースが絡んだその味は、ケセになる美味しさ。



■DATA.....
問/0973-22-2036
(日田市観光協会)



竹田ちゃんぽん (竹田市)
“竹田産の野菜を麺が見えなくなるまで盛る!”というルールのもと、考案されたメニュー。市内各飲食店でさまざまな「竹田ちゃんぽん」が提供されています。

ここも!

大水車の郷 (佐伯市)

「小半森林公園キャンプ場」内にある、直径18.18mと西日本最大級の大きさを誇る木造の大水車。九州屈指の清流である番匠川と大水車、紅葉のコントラストは圧巻。



■DATA.....
所/佐伯市本匠小半107
問/0972-56-5111
(佐伯市本匠振興局)

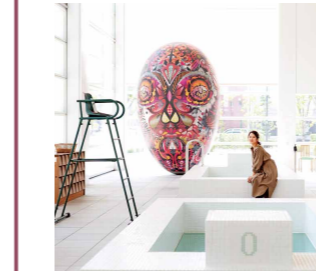

大分県立美術館 オープム OPAM (大分市)
福田平八郎や高山辰雄など大分にゆかりのある作品を中心としたコレクション展や、ユニークな企画展を実施。エントランスには巨大なバルーンのオブジェやプールを模した作品などがあり、触れたり写真を撮ったりして楽しめます。

グルメCHECK!

さいき 佐伯寿司 (佐伯市)

日本有数の好漁場「豊後水道」と寿司職人の粋が生んだ、佐伯の食文化「佐伯寿司」。新鮮さはもちろん、ネタの大きさがウリで、その味は天下一品!



■DATA.....
問/0972-23-1101
(佐伯市観光協会)



うすき 臼杵ふぐ (臼杵市)
臼杵ふぐの一番の特長は、新鮮な状態で捌くと身が硬く薄引きが難しいことから、“厚引き”になるということ。肉厚で歯ごたえのある食感に、遠方から多くの人が訪れます。

宮崎市

車で約120分

01

車で約30分

02

車で約10分

03

車で約20分

04

車で約40分

05

大分泊

モデルコース

いにしえ

古の地を巡る おんせん県おおいた歴史探訪

北九州 **01** 大分県立歴史博物館 (宇佐市)

宇佐・国東半島を中心に、大分県内の歴史と文化が学べる博物館。国宝富貴寺大堂の復元模型や熊野磨崖仏のレプリカは実物大で迫力満点。六郷満山文化に関する資料も多数展示しており、独自の文化“神仏習合”の歴史を知るには、まずここからスタートするのがおすすめです。

■DATA.....
所/宇佐市大字高森字京塚
TEL/0978-37-2100
営/9:00~17:00 (入館~16:30)
料/310円
休/月曜 ※祝日、振休の場合は翌日。年末年始
P/140台 (大型バス可)
交/宇佐ICから車で約12分

滞在時間 **50分** 団体可 **MAP C-2**

車で約70分

04 熊野磨崖仏 (豊後高田市)

「鬼が一夜で築いた」と伝わる99段の乱石段を上ると現れる、日本最大級の大きさを誇る磨崖仏。その大きさはなんと、不動明王が約8m、大日如来が約7m! 道中の道がかなり険しいので、歩きやすい靴と服装がおすすめです。

■DATA.....
所/豊後高田市田染平野2581 TEL/0978-26-2070
営/8:00~17:00 料/300円 休/なし P/10台 (大型バス可)
交/大分農業文化公園ICから車で約20分

滞在時間 **30分** 団体可 **MAP C-2**

車で約10分

02 宇佐神宮 (宇佐市)

全国4万社余りある八幡社の総本宮。創建は神亀2年(725年)で、宇佐・国東半島独特の宗教文化である“神仏習合”もこの地から始まったとされています。原生林に囲まれた広大な境内では、国宝に指定されている本殿や西大門、呉橋など貴重な建造物を見ることが出来ます。

■DATA.....
所/宇佐市南宇佐2859 TEL/0978-37-0001
営/6:00~19:00 (正月期間は除く) ※4月~9月は5:30~19:00
休/なし P/350台 (大型バス可) 交/宇佐ICから車で約15分

滞在時間 **60分** 団体可 **MAP C-2**

車で約10分

05 真木大堂 (豊後高田市)

八カ寺ある六郷満山本山本寺の一つで、最大の規模を誇る寺。満山の中心的寺院として隆盛を極めたといわれています。収蔵庫には、本尊阿彌陀如来坐像をはじめ木彫り日本一の不動明王立像など9体の仏像が安置されており、全て国の重要文化財に指定されています。

■DATA.....
所/豊後高田市田染真木1796
TEL/0978-26-2075
営/8:30~17:00 料/300円 休/なし
P/35台 (大型バス可)
交/大分農業文化公園ICから車で約25分

滞在時間 **20分** 団体可 **MAP C-2**

車で約40分

03 来々軒 (宇佐市)

創業50年以上、からあげ発祥の地として地元の人に根強い人気を持つ中華料理店。一番の人気は、なんといってもニンニク醤油味のからあげでご飯が進む「からあげ定食」。揚げたてのからあげの持ち帰り専門店『天下とり』も併設しているので、ちょいバクにもぜひ。

■DATA.....
所/宇佐市四日市72
TEL/0978-32-0556
営/11:30~15:00 (OS14:30)
/18:00~21:00 (OS20:30)
休/火曜 P/11台
交/宇佐ICから車で約10分

滞在時間 **50分** **MAP C-2**

車で約70分

06 国宝 臼杵石仏 (臼杵市)

平安時代後期から鎌倉時代にかけて彫像されたといわれる、我が国を代表する石仏群でその数は60余体にも及びます。平成7年に磨崖仏としては全国初、彫刻としても九州初の国宝に指定され、平成29年に2体が追加され、61体が国宝となりました。

■DATA.....
所/臼杵市大字深田804-1
TEL/0972-65-3300 (臼杵石仏事務所)
0972-64-6080 (臼杵市おもてなし観光課)
0972-64-7130 (臼杵市観光情報協会)
営/6:00~18:00
※4月~9月は6:00~19:00
料/550円 休/なし P/150台 (大型バス可)
交/臼杵ICから車で約5分

滞在時間 **40分** 団体可 **MAP D-4**

車で約10分

ここも! 中津市歴史博物館 (中津市)

黒田官兵衛が築いた九州最古の近世城郭の石垣が鑑賞できるよう、石垣側を総ガラスにした博物館。常設展示室のほか、無料のプレイスタジオや石垣シアターなどもあります。

■DATA.....
所/中津市1290 間/0979-23-8615 **MAP B-1**

中津城 (奥平家歴史資料館) (中津市)

黒田官兵衛が築城した日本三大水城の一つ。城内には、長篠の戦いで実際に使用された武器や甲冑、徳川家康直筆の書などが一般公開されています。

■DATA.....
所/中津市二ノ丁本丸 間/0979-22-3651 **MAP B-1**

宮崎県
または
フェリーで
四国へ

グルメCHECK! あじむ 安心院すっぽん (宇佐市)

宇佐市安心院町の清流で育ったすっぽんは、上質で栄養価が高く、コラーゲンもたっぷりです。美容効果大! 安心院町内の飲食店で味わえます。

■DATA.....
間/0978-27-8171 (宇佐市観光・ブランド課)

こめしあげぎょう 豊後・米仕上牛 (豊後高田市)

大分県産の米と稲藁で育てた豊後高田市のブランド牛。ほどよいサシが入った赤身で、霜降りや芳醇な香りと赤身本来のうま味が合わさった逸品。

■DATA.....
間/0978-25-6243 (豊後高田市農業ブランド推進課)

最強のご利益を求めて... パワースポットを巡る開運旅

01 文殊仙寺 (国東市)

“三人寄れば文殊の知恵”のこたわぎ発祥の地の一つとして、1,300年の歴史を今もなお受け継ぐ国東半島六郷満山唯一の古刹。奥の院裏にある岩窟から湧き出る“知恵の水”を飲めば頭が良くなると言われており、合格祈願に訪れる人も多くいます。護摩焚、写経、坐禅などの体験も可能です。

■DATA.....
所/国東市国東町大恩寺2432
TEL/0978-74-0820
営/8:00~17:00
休/なし P/50台 (大型バス可)
交/安岐ICから車で約45分

滞在時間 **40分** 団体可 **MAP D-1**

車で約40分

04 宇佐神宮 (宇佐市)

全国八幡社の総本宮で、伊勢神宮に次ぐ第二の総廟として知られる宇佐神宮。神々しい空気にもまれた境内には、触れるとご利益のある樹齢800年の「ご神木」や一生に一度だけ願いが叶う「願掛け地蔵」、恋愛運がアップする「夫婦石」などご利益スポットが点在しています。

■DATA.....
所/宇佐市南宇佐2859
TEL/0978-37-0001
営/6:00~19:00 (正月期間は除く)
※4月~9月は5:30~19:00
休/なし P/350台 (大型バス可)
交/宇佐ICから車で約15分

滞在時間 **60分** 団体可 **MAP C-2**

大分空港

02 両子寺 (国東市)

江戸期より六郷満山の総持寺として統括を担ってきた由緒ある古寺。ご本尊の千手観音菩薩は、不老長寿や子授けにご利益があると多くの人々が訪れます。山門に続く石段の脇にそびえる仁王像は、国東半島最大級の大きさと造形美を誇っており、この像の足をさすると、足腰の弱い部分にご利益があるとされています。

■DATA.....
所/国東市安岐町両子1548
TEL/0978-65-0253
営/8:00~17:00
(冬期は8:30~16:30)
料/300円 休/なし
P/70台 (大型バス可)
交/大分空港から車で約30分

滞在時間 **40分** 団体可 **MAP D-1**

車で約30分

05 薦神社 (中津市)

宇佐神宮よりも更に歴史が深く、その元宮といわれている神社。社殿を下宮とし、境内にある三角池を内宮とする珍しい造りで、池の中に悠々とそびえ立つ鳥居は神々しく、パワーをいただけそう。まるで城のように立派な造りの神門は、国指定重要文化財に指定されています。

■DATA.....
所/中津市大字大貞209
TEL/0979-32-2440
休/なし P/80台 (大型バス可)
交/中津ICから車で約10分

滞在時間 **30分** 団体可 **MAP B-1**

車で約30分

03 両子河原座 (国東市)

両子寺にほど近い場所にある、蕎麦が味わえる店。人気は、そのネーミングからもご利益がありそうな「開運そば」。両子山系の名水で打った蕎麦に、地元野菜を使った天ぷら、小鉢などがついた大満足の内容。国東の特産品を扱う土産店も併設しています。

※紅葉シーズンのみ団体予約不可

■DATA.....
所/国東市安岐町両子1594-1
TEL/0978-64-6305
営/11:00~14:30 休/火曜
P/40台 (大型バス可)
交/大分空港から車で約30分

滞在時間 **50分** 団体可 **MAP D-1**

車で約35分

06 高塚愛宕地蔵尊 (日田市)

約2,600体のお地蔵さんが並ぶ地蔵尊。鳥居をくぐると、鐘堂や焼香堂、神社拜殿があり“神仏混淆”の形式をいまに残しています。子宝・安産祈願の「乳銀杏」や願い事を拝殿のまわりに貼る「願い紙」、お地蔵さんを抱えて願いを唱える「おなかえ地蔵」など、諸願成就にご利益があります。

■DATA.....
所/日田市天瀬町馬原3740
TEL/0973-57-9200
営/8:00~17:00
休/なし P/645台 (大型バス可)
交/天瀬高塚ICから車で約2分

滞在時間 **60分** 団体可 **MAP B-3**

日田泊

ここも! くもはちまんぐう 雲八幡宮 (中津市)

大宝3年(703年)に創建された古社。過去の台風で倒れた御神木の根をくぐることでできる「千年杉の根くぐり」は健康長寿と諸願成就にご利益があります。

■DATA.....
所/中津市耶馬溪町大字宮園407 間/0979-56-2309 **MAP B-2**

開運ロードとみくじ (国東市)

富来港から文殊仙寺までの約10kmの道のりに、「マネーき猫公園」「とみく開運橋」など開運スポットが点在しています。中でも「富来神社」は宝くじの願掛けで有名です。

■DATA.....
所/国東市富来港から文殊仙寺 間/0978-72-5168 (国東市観光協会) **MAP D-1**

グルメCHECK! くにさき姫ダコ (国東市)

たこつぼ漁で漁獲されたタコは、身が引き締まり、足が短く太いのが特長。市内の食事処で、たこ飯やちゃんぽん、カレーなど味わえます。

■DATA.....
間/0978-72-5168 (国東市観光協会)

ひたん寿し (日田市)

日田名物「高菜巻き」をはじめ、日田特産の野菜やフルーツを使った、日田ならではの「ひたん寿し」。日田すし組合加盟の4店舗で味わえます。

■DATA.....
間/0973-22-2036 (日田市観光協会)

モデルコース

大分空港
車で約40分
01
車で約30分
02
車で約35分
03
車で約35分
04
車で約25分
05
車で約60分
06
日田泊

色鮮やかな木々に感動！ おんせん県おおいたの紅葉スポット



別府ロープウェイ～鶴見岳
(別府市)

標高1,375mの鶴見岳山頂までを結ぶロープウェイ。別府湾やくじゅう連山、四国までを望む大パノラマと四季折々の自然を楽しめます。

■DATA.....
所/別府市大字南立石字寒原10-7
TEL/0977-22-2278
営/始発9:00、下り最終17:00 ※夏季は17:30
料/往復1,600円
休/悪天候時・整備点検時
P/250台(大型バス可)
交/別府ICから車で約5分
紅葉見頃/10月中旬～11月下旬

団体可 MAP C-3



雲八幡宮 (中津市)

703年に創建された古社。大イチョウと千年杉がそびえ立ち、紅葉シーズンには目の覚めるような黄色いイチョウの葉が敷地内を埋め尽くします。

■DATA.....
所/中津市耶馬溪町宮園407
TEL/0979-56-2309
P/20台(大型バス可)
交/日田ICから車で約30分
紅葉見頃/11月中旬～11月下旬

団体可 MAP B-2

岳切渓谷 (宇佐市)

夏の避暑地として有名な岳切渓谷ですが、秋の紅葉シーズンには、一枚岩の渓谷の両側にもみじが広がり、幻想的な雰囲気を楽しめます。

■DATA.....
所/宇佐市院内町定別当
TEL/0978-42-5111
(宇佐市院内支所産業建設課)
P/100台(大型バス可)
交/院内ICから車で約30分
紅葉見頃/11月中旬

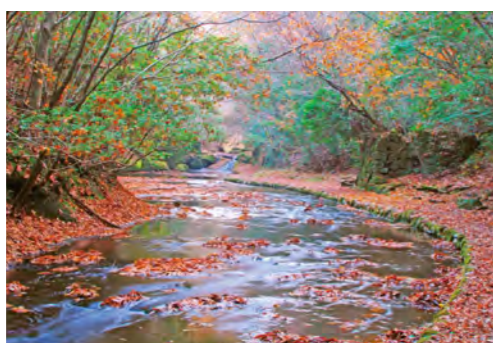

猿飛千壺峡 (中津市)

激しい渓流が造り上げた大小無数の懸崖が約2kmに渡って広がる峡底。周囲には遊歩道があり、美しい紅葉を眺めながら散策が楽しめます。

■DATA.....
所/中津市山国町草本
TEL/0979-62-3111
(中津市山国支所地域振興課)
P/30台(大型バス可)
交/日田ICから車で約25分
紅葉見頃/11月上旬～11月下旬

団体可 MAP A-2

紅葉とサイクリング (中津市)

紅葉シーズンの「メイプル耶馬サイクリングロード」では、目的地までゆっくりと耶馬溪の絶景を満喫することができます。自転車をレンタルできる施設はコース上に3箇所あります。

■DATA.....
所/中津市耶馬溪
県道臼木沖代線～山国町守実
TEL/0979-54-2700 (耶馬溪サイクリングターミナル)
P/40台(大型バス可) 交/中津ICから車で約35分
紅葉見頃/10月下旬～11月下旬

MAP B-2



いいちこ日田蒸留所 (日田市)

焼酎「いいちこ」など、三和酒類がこだわりのお酒を醸す工場の敷地内は、秋になると広葉樹が赤やオレンジに染まり、深まる秋の美しさを見ることができます。

■DATA.....
所/日田市西有田810-1 TEL/0973-25-5600
営/10:00～16:00 休/火曜 P/40台(大型バス可)
交/日田ICから車で約10分 紅葉見頃/10月下旬～11月中旬

団体可 MAP A-2

■DATA.....
所/日田市西有田810-1 TEL/0973-25-5600
営/10:00～16:00 休/火曜 P/40台(大型バス可)
交/日田ICから車で約10分 紅葉見頃/10月下旬～11月中旬

幻想的な灯りに癒される。 三大竹あかりとイルミネーションスポット

大分三大竹灯り 大分県は、「マダケ」の竹材生産量が日本一です。その上質な竹を使い、美しい竹灯りで大分県を盛り上げようと始まった「大分三大竹灯り」は、毎年開催されています。

千年あかり (日田市)

江戸幕府の直轄地・天領として栄えた趣が残る豆田町や花月川周辺に、約3万灯もの竹灯籠が並べられます。

■DATA.....
日程/2020年11月13日(金)～15日(日)
所/豆田町、花月川周辺(日田市)
TEL/0973-22-2036 (日田市観光協会)

MAP A-3



もみじライトアップ

鮮やかな赤や黄色に色づいた紅葉スポットでは、期間限定でライトアップが行われます。



耶馬溪ダム記念公園
溪石園 (中津市)

■DATA.....
日程/10月下旬～11月下旬
所/中津市耶馬溪町大字大島2286-1
TEL/0979-54-3111
(中津市耶馬溪支所地域振興課)

MAP B-2



ひさしもみじ (中津市)

■DATA.....
日程/10月下旬～11月下旬
所/中津市耶馬溪町深耶馬 県道28号
深耶馬溪公共駐車場手前の約100m区間
TEL/0979-64-6565
(中津市耶馬溪観光協会)

MAP B-2



普現寺 (臼杵市)

■DATA.....
日程/11月下旬
所/臼杵市野津町大字野津津1346
TEL/0974-32-2220
(吉四六の里観光協会)

MAP D-4



用作公園
ライトアップ (豊後大野市)

■DATA.....
日程/11月の紅葉期間中の週末や祝日
所/豊後大野市朝地町上尾塚
TEL/0974-72-1111
(豊後大野市朝地支所)

MAP C-4

イルミネーション

美しい光が織り成す、キラキラ煌めくイルミネーションはなんともロマンティック！色とりどりの輝きが、街中を彩ります。

おおいた光のファンタジー (大分市)

毎年恒例のイルミネーション。大分市中央通りをはじめ、大分駅前広場やふないアクアパークなどが約50万球の光で華やかに染まります。

■DATA.....
日程/11月下旬～2021年2月中旬(予定)
所/R大分駅前辺りほか(大分市)
TEL/097-573-7377 (大分都心まちづくり委員会)
P/なし
交/大分ICから車で約10分

MAP D-3



鉄輪温泉の湯けむり
ライトアップ (別府市)

鉄輪一帯で立ち上る湯けむりを幻想的な色彩で照らします。「日本夜景遺産」にも認定されました。

■DATA.....
日程/通年 ※毎週土・日曜、祝日、イベント時
所/別府市鉄輪温泉一帯
TEL/0977-21-1128 (別府市観光課)
P/11台
交/別府ICから車で約10分

MAP C-3



世界農業遺産の郷 田染荘
「千年のきらめき」 (豊後高田市)

水田にまるでホタルのように無数の光が灯り、黄色と緑色の2色が30分おきにゆっくりと切り替わります。

■DATA.....
日程/11月下旬～2021年2月中旬
所/豊後高田市田染小崎2596 ぼたるの館周辺
TEL/0978-25-6243 (田染荘千年のきらめき実行委員会事務局)
P/50台(大型バス可)
交/院内ICから車で約30分

MAP C-2



おんせん県おおいた体験プラン

大分県では、さまざまな体験プランがあります。自然に触れるアクティブなものや、お土産として持ち帰りができる手作り体験、着物に着替えて町歩きを楽しめるものなど、ツアーの一部に組み込むのもおすすめです。

※掲載しているほかにも、さまざまな体験プランがあります。

アクティブ系

雄大な山々や美しい渓谷に恵まれた大分県では、自然に触れる体験プランが多くあります。

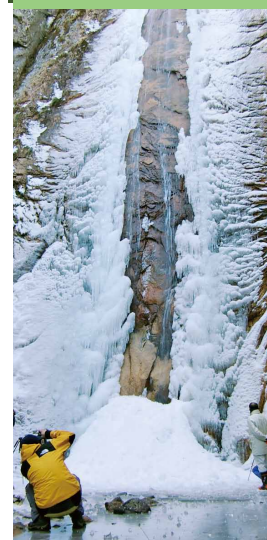

ふじがわけいこく 藤河内渓谷 かんのんだき 観音滝氷瀑ツアー (佐伯市)

ユネスコエコパーク内に位置する藤河内渓谷の源流にある観音滝は、落差73.4メートル。冬季（1月下旬）の天候次第で凍り付く滝の柱が見学できます。詳細は要問合せ。

団体可

MAP C-5

■DATA.....
所/佐伯市宇目藤河内
TEL/0972-25-4111
(佐伯市宇目振興局)
料/3,000円
所要時間/6時間



フェアウォーク 風の旅 (竹田市)

久住高原の魅力を知り尽くした「風のガイド」が観光マップにない草原や山道など、普段は入れない場所にもお連れします。コースは3コースあります。

MAP C-4

■DATA.....
所/ガンジー牧場スタート(竹田市久住町大字久住4004-56)
TEL/0974-63-0585(竹田市観光ツーリズム協会)
所要時間/約120分と約180分

くにさきはんとみねみち 国東半島峯道ロングトレイル (国東市)

国東半島に伝わる「六郷満山歩行」のコースをベースに、登山道や遊歩道を加えて楽しく歩ける10コース（国東6コース、豊後高田4コース）。世界農業遺産に認定された景観や文化、先人たちの知恵に出会うことができます。

■DATA.....
所/国東市・豊後高田市
TEL/0978-72-5168(国東市観光協会)
0978-25-6219(豊後高田市商工観光課)
料/無料 所要時間/6~7時間

団体可

MAP D-1



思い出をお持ち帰り

手作りの品は、きっと忘れられない旅の思い出となるはず。短時間でできるものから、じっくり時間をかけて作りあげるものまで幅広い体験があります。

お面絵付体験 (姫島村)



姫島盆踊りにちなんだキツネとタヌキのお面の絵付体験することが出来ます。好きな模様を描いて、世界に一つだけのオリジナルのお面を作ることができます。※来島前に確認を

■DATA.....
所/姫島エコツーリズム受付事務所(東国東郡姫島村2069)
TEL/080-6452-0263 料/500円
P/あり(大型バス可)
所要時間/約30分~60分
交/大分空港から伊美港まで車で約45分、伊美港からフェリーで20分

団体可

MAP D-1

箸づくり体験 (由布市)

ゆふいで育った桜の木を使って、小刀とサンドペーパーで削って形を整え、最後に焼きペンで好きな文字を入れます。削り方などは、丁寧に指導してもらえます。

■DATA.....
所/箸屋一膳(由布市湯布院町川上2093-2)
TEL/0977-84-4108
料/一膳2,750円 ※8名以上で団体割引あり
P/4台(大型バス要問合せ)
所要時間/約120分
交/湯布院ICから車で約10分

団体可

MAP C-3



しちとうい 「七島イ」で草履づくり (国東市)



全国でも国東市のみで生産されている畳の原料「七島イ」を使って、草履づくりを体験します。草履のほかに、気軽に作れるコースターや美山河などもあります。

団体可

MAP D-1

■DATA.....
所/七島工房なつむぎ(国東市安岐町明治522)
TEL/0977-85-8511(豊の国千年ロマン観光園)
料/4,000円 P/10台 所要時間/約240分
交/安岐ICから車で約20分

はんなり着物体験

おんせん県おおいたには、風情ある城下町や湯けむり漂う温泉街など、着物が似合うスポットがたくさんあります。

別府市

老舗呉服専門店がセレクトする、上質で粋なデザインの着物や浴衣が揃っています。

■DATA.....
所/きもの處むら上(別府市北浜1-1-21)
TEL/0977-85-8511(豊の国千年ロマン観光園)



中津市

風情ある中津の街並みを、着物を着てチョイパクグルメやスイーツ巡りを楽しみませんか。

■DATA.....
所/きもの大島屋(中津市日ノ出町-802-2)
TEL/0979-23-4511(中津耶馬溪観光協会)

日田市

江戸時代の風情が残る町並みを散策！人力車プランと併せて体験するのもおすすめです。

■DATA.....
所/ひた未会(日田市三本松1-9-8)
TEL/0973-22-2036(日田市観光協会)



臼杵市

赤穂屋で着物に着替え、お渡しするバスポートを記載の店舗に提示すれば、特典を受けられます。

■DATA.....
所/きもの赤穂屋(臼杵市壺屋町7組八町大路商店街)
TEL/0972-62-2324

杵築市

きものを着ていれば、公共観光文化施設の入館料が無料になり、市内店舗のサービスが受けられます。

■DATA.....
所/レンタルきもの和楽庵(杵築市杵築372-4)
TEL/0978-63-0100(杵築市観光協会)



日出町

レンタルのほか、散策で着用した帯や着物をお持ち帰りできるプランもあります。

■DATA.....
所/二の丸館(日出町2612-1)
TEL/0977-72-4255(ひじ町ツーリズム協会)

おんせん県おおいたのおひなまつり

春の訪れをそっと知らせてくれる、おひなさま。おんせん県おおいたでも各地でおひな様巡りが楽しめます。絢爛豪華なものから、質素倭約の時代を受け継ぐ素朴なおひな様まで、いろいろな顔のおひな様に会いに来てください。



第38回 天領日田おひなまつり (日田市)

MAP A-3

幕府の直轄地「天領」として栄華を極めた日田市。当時、京や大阪で買求めた絢爛豪華なひな人形やひな道具を市内の旧家や資料館などで一般公開します。

■DATA.....
日程：2021年2月15日(月)~3月31日(水) 場所：日田市内一円
問い合わせ：0973-22-2036(日田市観光協会)



城下町中津のひなまつり (中津市)

MAP B-1

中津の城下町周辺では、絢爛豪華な有職雛やつるし雛など、江戸時代から現代までの城下町中津の旧家に伝わる多彩な人形が展示され、イベントや体験プログラムなども行われます。

■DATA.....
日程：2月中旬~3月中旬 場所：中津城下町周辺
問い合わせ：0979-64-6565(中津耶馬溪観光協会) 0979-22-1111(中津市観光推進課)



城下町杵築散策とひいなめぐり (杵築市)

MAP D-2

杵築藩主ゆかりの雛人形を始め、享保時代から飾られてきた貴重なお雛様や趣向を凝らした創作ひな人形など、城下町のあちこちに可愛い「ひいな」が展示されます。また、会場前では、目印のぼんぼりや花餅が飾られ、城下町の雛祭りの雰囲気華やかに彩ります。

■DATA.....
日程：2月下旬~3月下旬 場所：きつき城下町一帯および山香地区
問い合わせ：0978-63-0100(城下町杵築散策とひいなめぐり実行委員会・杵築市観光協会)



第23回 岡藩城下町雛まつり (竹田市)

MAP C-4

竹田の城下町内の店舗や武家屋敷の施設など約40ヶ所で、ひな人形が飾られます。江戸末期~昭和までの趣深いひな人形をはじめ、竹灯籠に竹田オリジナルのお雛様を飾った「竹ひな」など、ゆっくりと町歩きをしながら、ひな巡りを楽しめます。

■DATA.....
日程：2月中旬~3月中旬 場所：竹田城下町一円
問い合わせ：0974-63-2638(岡藩城下町雛まつり実行委員会)

まだまだある！ 大分県内の「おひなまつり」スポット

うすき雛めぐり (臼杵市)

MAP D-4

臼杵藩では質素倭約のため「紙製の雛人形」しか飾ることが許されませんでした。雛人形の原型である立雛を参考に、シンプルで気品のあるお雛様が並びます。

■DATA.....
日程：2月上旬~3月中旬
場所：臼杵市観光交流プラザ、旧真光寺、久家の大蔵など
問い合わせ：0972-64-7130(臼杵市観光情報協会)

豊後高田おひなさまめぐり (豊後高田市)

MAP C-1

「昭和の町」の商店街で、明治・大正・昭和のおひなさまや、趣向を凝らしたおひなさまを展示します

■DATA.....
日程：2月20日~3月10日
場所：昭和の町商店街
問い合わせ：0978-22-2412(豊後高田商工会議所)

海の城下町 ひじ雛めぐり (日出町)

MAP C-2

町内各所に「お雛様」が展示されるほか、飲食店にて期間限定の「ひなぐるめ」や「ひなすいーつ」が登場します。

■DATA.....
日程：2月下旬~3月上旬
場所：二の丸館ほか町内各所
問い合わせ：0977-72-4255(ひじ町ツーリズム協会)

佐伯城下町ひなめぐり (佐伯市)

MAP E-4

旧佐伯藩主毛利高範から受け継がれる貴重な雛人形のほか、特産品のスイートピーを使用した花雛などを展示します。

■DATA.....
日程：2月下旬~3月上旬
場所：歴史と文学のみち周辺
問い合わせ：0972-23-3400(佐伯市観光案内所)

よっかいちひな祭り (宇佐市)

MAP C-2

お雛様の展示をはじめ、お内裏様やおひな様に扮した子どもたちのかわいらしい姿を見ることが出来ます。

■DATA.....
日程：2月下旬
場所：四日市駅前広場など
問い合わせ：090-1876-9177(四日市商店街振興組合 五所)

森町わらべ春まつり (玖珠町)

MAP B-3

昔懐かしい風情ある街並み一帯に、様々な時代のひな人形や、子どもたち手作りのひな人形が並びます。

■DATA.....
日程：3月中旬~3月下旬
場所：森町一帯
問い合わせ：0973-72-6012(玖珠町立わらべの館)

※情報は2020年3月現在予定のものです。

『ななせダム』完成
&『道の駅のつはる』オープン!

団体可

MAP C-4

九州地整初のロックフィルダム『ななせダム』が完成し、これに合わせて『道の駅のつはる』がオープンしました。ダム周辺では、秋は紅葉が広がり、迫力あるダムと自然美のコントラストを楽しむことができます。このダムを一望する『道の駅のつはる』には、地元の農産物や加工品の販売所をはじめ、イノシシ肉のジビエカレーなどを楽しめるレストランが入る物産館があります。事前連絡をすれば、ダムについての説明を聞くこともできます。

問 道の駅のつはる TEL:097-574-7207
所: 大分市大字下原1717-1
営: 9:00~18:00 ※12月~2月は9:00~17:00
休: 12月30日~1月2日 P: 44台(大型バス可) 交: 大分ICから車で約25分
国土交通省九州地方整備局大分河川国道事務所ダム管理課
TEL: 097-588-5001
所: 大分市大字下原1546-4 ダム見学対応時間: 平日9:00~17:00
休: 土・日曜、祝日及び年末年始 P: 10台(大型バス可)
交: 大分ICから車で約25分

日田駅に宿泊
&交流施設がオープン!

MAP A-3

JR日田駅2階に宿泊&交流施設『STAY+CAFE ENTO』がオープンしました。インバウンドから国内旅行者まで幅広い層の利用を想定したゲストハウスは、個室1室(シングルベッド2台)、相部屋1室(2段ベッド2台・エキストラベッド1台)があり、最大7名まで利用可能です。また内装や家具に日田杉を使ったカフェ&バーでは、地元食材を使ったランチや地元のお酒が小籠田焼の器で味わえます。観光案内や飲食店案内、またコワーキングスペースもあり、町のコンシェルジュとして多様な滞在に対応します。



問 株式会社ENTO TEL: 0973-23-5701
所: 日田市元町11-1 JR日田駅2階 宿泊料金: 一律3,300円/泊
P: なし 交: 日田ICから車で約10分

竹田市歴史文化館
由学館(竹田市)

2020年秋
正式オープン

団体可

MAP C-4

竹田市立歴史資料館が新たな施設としてこの春生まれ変わります。新施設は、岡城跡ガイダンスセンター・市民ギャラリー・歴史資料館を有し、岡城跡の歴史や楽しみ方を紹介するとともに、豊後岡藩と田能村竹田の専門ミュージアムとして竹田城下町から竹田市の歴史・文化・芸術の魅力を発信していきます。



問 竹田市歴史文化館 由学館 TEL:0974-63-2200
所: 竹田市大字竹田2083番地
営: 9:00~17:00(受付~16:30) 休: 木曜
料: 大人500円、中学生以下300円、65歳以上250円
P: 16台(大型バス可 ※要予約) 交: 竹田ICから車で約5分

設計は世界的建築家の隈研吾氏が手掛け、各所に竹田市のシンボルである『竹』が多用されています。リニューアルオープンは2020年4月で企画展からスタートし、正式なオープンは2020年秋を予定しています。

杵築ドローンパスポート
&メモリアルドローン(杵築市)

MAP C.D-2

杵築市では、WEBサイトからのお申し込みで、市内の対象施設で空撮や訓練など自由にドローン飛行ができるサービス「杵築ドローンパスポート」を実施しています。対象施設は、住吉浜リゾートパーク、横岳自然公園、上村の郷、大分農業文化公園、奈多海岸の5エリアです。また、杵築城でドローンによる記念動画の撮影を行うサービスも実施。撮影した動画はWi-Fi経由でお客様の携帯端末へ直接お渡しします。ドローンならではの迫力ある映像が思い出になる、注目のサービスです。詳細はHPをご覧ください。

問 杵築市観光協会 TEL:0978-63-0100
所: 各対象施設
営: 9:00~17:00(受付13:00まで、標示板の返却17:00まで)
休: 年末年始
料: <ドローン(パスポート)>3,000 / 1日、<メモリアルドローン>1,000円 / 1人
P: あり(大型バス可)
交: 杵築ICから車で約10分(各対象施設へはHPをご覧ください)

温泉のない豊後大野市に
テントサウナ出現!

MAP C-4,5 D-4

「おんせん県」なのに温泉のない豊後大野市に、野外サウナが体験できる施設が登場しました。ジオパークの大自然の中、ハーブの香りが立ち込めるテントの中で汗を出し、清流や天然水を利用したプールにドボン!を何回か繰り返して、火照った身体をクールダウンさせると、温冷効果で真冬でもほかほかあたたかくなります。温泉とはまた違ったリフレッシュが楽しめますので、ぜひ、体験してみてください。現在、5つの施設で体験ができます。詳細は、各施設へお問合せください。

問 ロッジきよかわ TEL:0974-35-3601 所:豊後大野市清川町宇田枝158
カフェパラム TEL:090-4340-2906 所:豊後大野市清川町三玉1699-2
稲積水中鍾乳洞 TEL:0974-26-2468 所:豊後大野市三重町中津留300
LAMP 豊後大野 TEL:0974-47-2080 所:豊後大野市尾平鉱山57
リバーパーク大野 TEL:097-578-1189 所:豊後大野市大野町田原714-33

自然に触れ、感動し、癒される
『長崎鼻ビーチリゾート』

九州・沖縄
トレーラーハウス部門
で人気第1位!

団体可

MAP C-1

キャンプ場ポータルサイトの「トレーラーハウス部門(九州・沖縄)」で第1位を獲得した『長崎鼻ビーチリゾート』。ビーチから徒歩10秒の場所に、トレーラーハウスをはじめ、ラグジュアリーな雰囲気のあるBBQエリア、ビーチカフェなどが点在しています。またシーカヤックやSUPヨガなどアクティビティも充実しており、2020年にはフィンランドサウナやリラクゼーションも登場しました。日帰り利用はもちろん、BBQではベジタリアンやハラールにも対応可能です。各メニューをカスタマイズしてオリジナルプランが作れる団体向けサービスもあります。

問 長崎鼻ビーチリゾート TEL:070-4166-9230
所: 豊後高田市見目4060 P: 300台(大型バス可)
交: 宇佐ICより車で50分 URL: http://nagasaki-bana-beach.jp/

おんせん県おおいた
ご当地おもてなしクーポンシリーズ!!

今後も続々と新シリーズ追加予定!

※詳細については「TRY九州2020企画商品シート」で条件等をご確認ください。また、ツーリズムおおいたが運営する複合型観光WEBサイト「テッパン!おおいた」では、旅をお得に楽しむための「ご当地おもてなしクーポン」情報を掲載しています。



日田市
1 日田やきそば
食べ比べクーポン
日田のソウルフードとして馴染みの「日田やきそば」のハーフサイズ券2枚と、レンタサイクルの割引券がセットになったクーポンです。11軒ある対象店舗からお好みの2店舗をチョイスして、食べ比べが楽しめます。

杵築市
2 城下町杵築
まち歩きプラン
公共文化施設7カ所(杵築城・大原邸・つき城下町資料館・磯矢邸・一松邸・佐野家・重光家)のうち、3箇所を選んで観光できます。市内20店舗での飲食やお買物に利用できる500円相当のクーポン付きです。

豊後高田市
3 昭和の町
ぐるっと散策クーポン
昔懐かしいおもちゃや駄菓子などがズラリとならぶ「昭和ロマン蔵」内(有料入場)2カ所と、レトロ可愛い昭和の雰囲気漂う「昭和の町」10ヶ所での飲食やお買物に利用できるクーポンと、レンタサイクルの特典付き!

宇佐市
4 宇佐・四日市界隈
まち歩きクーポン
全国に4万社余ある、八満社の総本宮・宇佐神宮と、四日市界隈の門前町2エリアの8カ所を、飲食やお買物、体験に利用できるチケットです。宇佐神宮は音声ガイド付きなので、歴史をじっくり知ることができます。

別府市
5 別府・鉄輪
湯けむり
まち歩きクーポン
湯けむりが立ち込める石畳など、温泉情緒漂う鉄輪エリアで、地獄蒸したまごやソフトクリーム、カフェなど8施設で利用できるクーポンです。美味しいモノ、温泉が大好きなキラキラ女子の旅のお供にピッタリ!

臼杵市
6 う♡すき
ソフトクリームクーポン
ご当地ソフトクリーム券1枚と、臼杵の特産品との引換券がセットになったクーポン。臼杵のご当地ソフトは、「みそ」や「しょうゆ」、「塩」、「銘菓」臼杵せんべいなど、個性派がズラリ!

日田市
7 天ヶ瀬温泉
パスポート
宿泊施設・入浴施設の日帰り入浴や、観光農園、お土産店、カフェなどで利用できるクーポンです。

国東市
8 国東鶴川「和心」
体験クーポン
伝統工芸や文化・仏教体験など3プランからチョイス可能! レンタサイクルや「弥生のムラ」の割引もあり。

別府市
新登場!
機能温泉浴クーポン(仮)
泉質の異なる2つの温泉を組み合わせ入浴することで相乗効果を期待する機能温泉浴。日本の温泉地別府だからこそ楽しめる企画&クーポンです。

グルメ編(大分市・別府市・中津市・日出町・九重町)
「おおいた和牛」
プレミアムクーポン
おおいた豊後牛の中でも肉質4等級以上の「おおいた和牛」が、14施設の取扱店で特別メニュー・特別価格で味わえます。本当に美味しい「おおいた和牛」を、ぜひご堪能ください。



詳しくは、こちらをご覧ください。
複合型観光WEBサイト
「テッパン!おおいた」
便利でお得なクーポン情報をはじめ、地元人がオススメする「おおいたの魅力」を発信!





おんせん県おおいたイベントカレンダー 2020年10月~2021年3月

※掲載している情報は2020年3月現在のものです。情報は変更となる場合がありますので、必ずお問い合わせください。掲載しているほかにも、さまざまなイベントが予定されています。

10月

ひじはく

10月~11月
日出の「食・自然・歴史文化」を満喫する体験プラン。
[所] 日出町内各所 (日出町)
[問] ひじ町ツーリズム協会 ☎0977-72-4255

小鹿田焼民陶祭

10月10日(土)、11日(日)
一子相伝で300年以上の伝統を守り続ける窯元で開催される陶器市。
[所] 源栄町血山 (日田市)
[問] 日田市観光協会 ☎0973-22-2036

宇佐神宮仲秋祭

10月10日(土)~12日(月)
宇佐神宮における最古の祭祀儀礼。
[所] 宇佐神宮、和間神社 (宇佐市)
[問] 宇佐神宮 ☎0978-37-0001

ケベス祭

10月14日(水)
奇怪な面のケベスと白装束のトウバが火の中で争う奇祭。
[所] 柳栄社 (国東市)
[問] 国東市文化財課 ☎0978-72-2677

伊美別宮社 流鏝馬

10月15日(木)
社殿前の長さ100m程の馬場を2度走りながら、3個の的を射る。
[所] 伊美別宮社 (国東市)
[問] 国東市文化財課 ☎0978-72-2677

白鬚田原神社 どぶろく祭り

10月17日(土)、18日(日)
氏子が仕込んだ「どぶろく」を神に捧げる神事。年に一度、参拝者に振舞われる。
[所] 白鬚田原神社 (杵築市)
[問] 杵築市大田振興課 ☎0978-52-2222

由布院 牛喰い絶叫大会

10月中旬
牧草地でバーベキューを食べて思いっきり絶叫する秋の大イベント。
[所] 並柳牧場 (由布市)
[問] 由布院観光総合事務所 ☎0977-85-4464

機関庫まつり

10月中旬
飲食ブースの出店やミニSLの運行などを開催。
[所] 豊後森機関庫公園 (玖珠町)
[問] 機関庫まつり実行委員会 ☎0973-72-1211

第38回 津久見市 ふるさと振興祭

10月24日(土)、25日(日)
新鮮な「海の幸」「山の幸」が一堂に集結する津久見市の産業祭。
[所] つくみん公園 (津久見市)
[問] 津久見市商工観光・定住推進課 ☎0972-82-9542

御嶽流神楽大会

10月下旬
地元の御嶽神楽をはじめ、各地の神楽の競演が開催される。
[所] 神楽の里 能場公園 (豊後大野市)
[問] 豊後大野市清川支所 ☎0974-35-2111

やまくにかがしワールド

10月下旬~11月下旬
福引後の田んぼに、今にも動き出しそうな案山子の世界が広がります。
[所] 山国町内 (中津市)
[問] 山国支所地域振興課 ☎0979-62-3111

かまどヶ岩秋の大祭

11月1日(日)
入口の高さが7m、中に50余りの地蔵が祀られる中で行われる供養祭。
[所] かまどヶ岩 (玖珠町)
[問] かまどヶ岩整備委員会 ☎090-1169-9208

庄内神楽祭り・ふるさと祭り

11月3日(火・祝)
庄内町で活動する12の神楽座が一堂に会し演目を披露する。
[所] 庄内町総合運動公園 (由布市)
[問] 由布市庄内地域振興課 ☎097-582-1111

日田天領まつり

11月14日(土)、15日(日)
時代衣装を身にまとった約150名が江戸の面影を残す豆田町を練り歩く。
[所] 豆田町周辺 (日田市)
[問] 日田市観光課 ☎0973-22-8210

豊後二見ヶ浦 大しめ縄張替え

12月13日(日)
「豊後二見ヶ浦」の夫婦若を結ぶ大しめ縄の張り替え作業を体験できる。
[所] 東雲中学校裏 (佐伯市)
[問] 佐伯市上浦振興局 ☎0972-32-3000

くじゅう森林公園 スキー場オープン

12月中旬頃
九州最大級のスキー場。コースも多く初心者から上級者まで楽しめる。
[所] くじゅう森林公園スキー場 (九重町)
[問] くじゅう森林公園スキー場 ☎0973-79-2200

べっふクリスマスファンタジア2020

12月下旬
夜空に打ち上げられる、音楽とシンクロした色鮮やかな花火が夜空を彩る。
[所] 別府スパビーチ (別府市)
[問] 冬の祭典実行委員会 ☎0977-24-2828

国宝 白杵石仏 年越供養法要、年越イベント

12月31日(木)~2021年1月1日(金・祝)
石仏参道内の松明と石仏群前のかかり火に火が灯され、参拝者を迎える。
[所] 国宝 白杵石仏 (白杵市)
[問] 白杵市観光情報協会 ☎0972-22-647130

3月 辻馬車開き

3月1日(月)
春の訪れを告げるイベント。馬車の運行安全祈願が行われる。
[所] JR由布院駅前 (由布市)
[問] 由布院観光総合事務所 ☎0977-85-4464

昭和の町レトロカー大集合

3月中旬
今なお現役の昭和レトロな名車・旧車が一堂に集まるイベント。
[所] 豊後高田市商工会議所横駐車場 (豊後高田市)
[問] 豊後高田市商工観光課 ☎0978-22-3100

1月 たかすかんの おにえ 鷹栖観音「鬼会」

1月4日(日)
1,300年余りの歴史を持つ「水と火の祭り」で無病息災と五穀豊穡を祈願する。
[所] 鷹栖観音 (宇佐市)
[問] 鷹栖観音運営委員会 ☎0978-32-5662

鷹栖観音 千日参り

1月10日(日)
この日にお参りすると千日お参りしたのと同じ利益があると云われている。
[所] 鷹栖観音堂周辺 (宇佐市)
[問] 鷹栖観音運営委員会 ☎0978-32-5662

ホーランエンヤ

1月上旬の日曜
豊漁と航海の安全を祈願して宝来船で川を遡る、新年を祝う伝統行事。
[所] 桂川えびす橋~御玉橋 (豊後高田市)
[問] 豊後高田市商工観光課 ☎0978-22-3100

天念寺修正鬼会

旧暦1月7日
赤鬼と黒鬼が松明を振りかざし演舞する、千年以上の歴史を持つ奇祭。
[所] 天念寺講堂 (豊後高田市)
[問] 豊後高田市商工観光課 ☎0978-22-3100

2月 別府大分毎日マラソン大会

2月上旬
別府湾を臨む湾岸沿いのコースで行われる、有名選手も多数参加するマラソン大会。
[所] 大分市高崎山・うみたまご前スタート、別府市亀川漁港前折り返し、大分市宮上競技場フィニッシュ (大分市・別府市)
[問] 別府大分毎日マラソン大会事務局 (期間中のみ) ☎097-558-1999
毎日新聞社西部本社事業部 (期間外) ☎093-511-1119

3月 岩戸寺修正鬼会

1月下旬~2月中旬
22時過ぎになると講堂に2匹の鬼が登場し、松明を振りかざしながら独特な舞を披露する。
[所] 岩戸寺 (国東市)
[問] 国東市文化財課 ☎0978-72-2677

グルメキャンペーン											
7月	8月	9月	10月	11月	12月	1月	2月	3月	4月		
ぶどう狩り 7月中旬~10月上旬 [所] 市内18カ所各ぶどう園 (宇佐市) [問] 宇佐市観光協会安心院部 ☎0978-34-4839	津久見モイカフェスタ 10月中旬~1月中旬 [所] キャンペーン参加店舗 (津久見市) [問] 津久見市観光協会 ☎0972-82-9521	東九州伊勢えび海道 9月~11月末 [所] キャンペーン参加店舗 (佐伯市) [問] 佐伯市観光協会 ☎0972-23-3400	宇佐味食べ歩きスタンプラリー 1月中旬~3月中旬 [所] キャンペーン参加店舗 (宇佐市) [問] 宇佐市観光まちづくり課 ☎0978-27-8171	大分ふぐフェスタ 1月下旬~2月上旬 [所] キャンペーン参加店舗 (大分市) [問] 大分市観光協会 ☎097-537-5764	関のりゅうきゅう井まつり 2月頃 [所] キャンペーン参加店舗 (大分市) [問] 佐賀関食の協議会 ☎097-575-1000	安心院すっぽんウィーク4 2月14日(日)~3月14日(日) [所] 安心院のすっぽん料理店 (宇佐市) [問] 宇佐市観光協会 安心院部 ☎0978-34-4839	春のマグロフェア 2月~4月 [所] キャンペーン参加店舗 (佐伯市) [問] 佐伯市観光協会 ☎0972-23-1101	つくみ産本まぐる~ヨコゾーナ~フェア 2月~4月 [所] キャンペーン参加店舗 (津久見市) [問] 津久見まぐる研究会 ☎0972-82-5111	漁協直営カキ小屋「美人小屋」 1月中旬~3月中旬 [所] 小祝漁港荷さばき所特設会場 (中津市) [問] 大分県漁業協同組合 中津支店 ☎0979-22-2103	姫島車えびしゃぶしゃぶフェア 1月上旬~3月末 [所] 町内各食事処 (姫島村) [問] 姫島村水産・観光工課 ☎0978-87-2279	

紅葉まつり&花暦											
10月	11月	12月	1月	2月	3月	4月					
三光コスモス祭り 10月中旬~下旬 [所] 三光コスモス園 (中津市) [問] 三光コスモス祭り実行委員会 ☎0979-43-2050	双葉の里菊花展 11月1日~10日(火) [所] 里の駅 双葉の里 (宇佐市) [問] 里の駅 双葉の里 ☎0978-33-5255	双葉の里菊花展 11月1日~10日(火) [所] 里の駅 双葉の里 (宇佐市) [問] 里の駅 双葉の里 ☎0978-33-5255	双葉の里 さくらまつり 3月下旬~4月上旬 [所] 里の駅 双葉の里 (宇佐市) [問] 里の駅 双葉の里 ☎0978-33-5255	吉野梅まつり 2月中旬~3月上旬 [所] 吉野梅園 (大分市) [問] 大分市大南支所 ☎097-597-1000	長崎鼻菜の花フェスタ 3月中旬~4月上旬 [所] 長崎鼻リゾートキャンプ場 (豊後高田市) [問] 長崎鼻B・Kネット ☎0978-54-2237	つくみ山 桜まつり 3月下旬 [所] 青江ダム公園 (津久見市) [問] 津久見市観光協会 ☎0972-82-9521					
双葉の里菊花展 11月15日(日) [所] 里の駅 双葉の里 (宇佐市) [問] 里の駅 双葉の里 ☎0978-33-5255	白馬溪もみじまつり 11月23日(月・祝) [所] 白馬溪 (臼杵市) [問] 臼杵市観光情報協会 ☎0972-64-7130	第9回 豊後水道 河津桜まつり 2月上旬~3月上旬 [所] 四浦半島 (津久見市) [問] 津久見市観光協会 ☎0972-82-9521	白杵城址桜まつり 3月下旬~4月上旬 [所] 白杵城址桜まつり実行委員会事務局 ☎0972-64-6080	白杵城址桜まつり 3月下旬~4月上旬 [所] 白杵城址桜まつり実行委員会事務局 ☎0972-64-6080	由布岳の菜の花と桜 3月下旬~4月上旬 [所] 御幸橋からの眺め (由布市) [問] 由布市「ツクリストーン」インフォメーションセンター ☎0977-84-2446						
ゆづりやく 用作観光もみじ祭り 11月上旬~下旬 [所] 用作公園 (豊後大野市) [問] 豊後大野市朝地支所 ☎0974-72-1111	きよかわ「彩」宝生寺の秋 11月上旬~下旬 [所] 宝生寺 (豊後大野市) [問] 豊後大野市清川支所 ☎0974-35-2111	第21回 たけた竹灯籠「竹楽」 11月20日(土)~11月22日(日) [所] 城下町一円 (竹田市) [問] NPO法人 里山竹活用百人会 ☎0974-63-2638	普現寺もみじライトアップ 11月下旬 [所] 普現寺 (臼杵市) [問] 吉四六の里観光協会 ☎0974-32-2220	豊後二見ヶ浦 大しめ縄ライトアップ 12月24日(金)~1月4日(火) [所] 上浦 (佐伯市) [問] 上浦振興局 ☎0972-32-3000							

ライトアップ&イルミネーション&竹あかり											
通年	10月	11月	12月	1月	2月	3月	4月				
杉乃井ホテルイルミネーション 通年 [所] 杉乃井ホテル (別府市) [問] 杉乃井ホテル ☎0977-22-1141	竹と月夜の調べ 10月上旬 [所] 竹細工伝統産業会館 (別府市) [問] 別府市竹細工伝統産業会館 ☎0977-23-1072	きよかわ「彩」宝生寺の秋 11月上旬 [所] 宝生寺 (豊後大野市) [問] 豊後大野市清川支所 ☎0974-35-2111	第21回 たけた竹灯籠「竹楽」 11月20日(土)~11月22日(日) [所] 城下町一円 (竹田市) [問] NPO法人 里山竹活用百人会 ☎0974-63-2638	普現寺もみじライトアップ 11月下旬 [所] 普現寺 (臼杵市) [問] 吉四六の里観光協会 ☎0974-32-2220	豊後二見ヶ浦 大しめ縄ライトアップ 12月24日(金)~1月4日(火) [所] 上浦 (佐伯市) [問] 上浦振興局 ☎0972-32-3000						
	溪石園ライトアップ 10月下旬~11月下旬 [所] 溪石園 (中津市) [問] 中津市耶馬溪支所地域振興課 ☎0979-54-3111	千年あかり 11月13日(土)~15日(日) [所] 豆田町・花月川周辺 (日田市) [問] 日田市観光協会 ☎0973-22-2036	用作公園ライトアップ 11月の週末 [所] 用作公園 (豊後大野市) [問] 豊後大野市朝地支所 ☎0974-72-1111	安心院イルミネーション 11月下旬 [所] 安心院支所前~バス停「安心院高校前」までの国道500号 (宇佐市) [問] 安心院地区まちづくり協議会 ☎0978-58-3225							
鉄輪温泉の湯けむりライトアップ 通年 ※毎週土・日曜、祝日、イベント時 (別府市) [所] 鉄輪温泉 (別府市) [問] 別府市観光課 ☎0977-21-1128	豊前の国 観月 中津 城あかり 10月中旬 [所] 中津城二ノ丸公園周辺 (中津市) [問] ステージ中津491 ☎0979-23-1820	城下町つきつき観月祭 10月下旬 [所] つきつき城下町 (臼杵市) [問] 臼杵市観光課 ☎0978-62-1808	豊後森機関庫ライトアップ 10月中旬、クリスマス~年末年始 [所] 豊後森機関庫公園 (玖珠町) [問] 玖珠町企画商工観光課 ☎0973-72-7153	おおいた光のファンタジー 11月中旬~2月中旬 [所] 大分駅前広場ほか市内中心部 (大分市) [問] 大分県まちづくり委員会・株式会社大分まちなか倶楽部 ☎097-573-7377							

大分県MAP

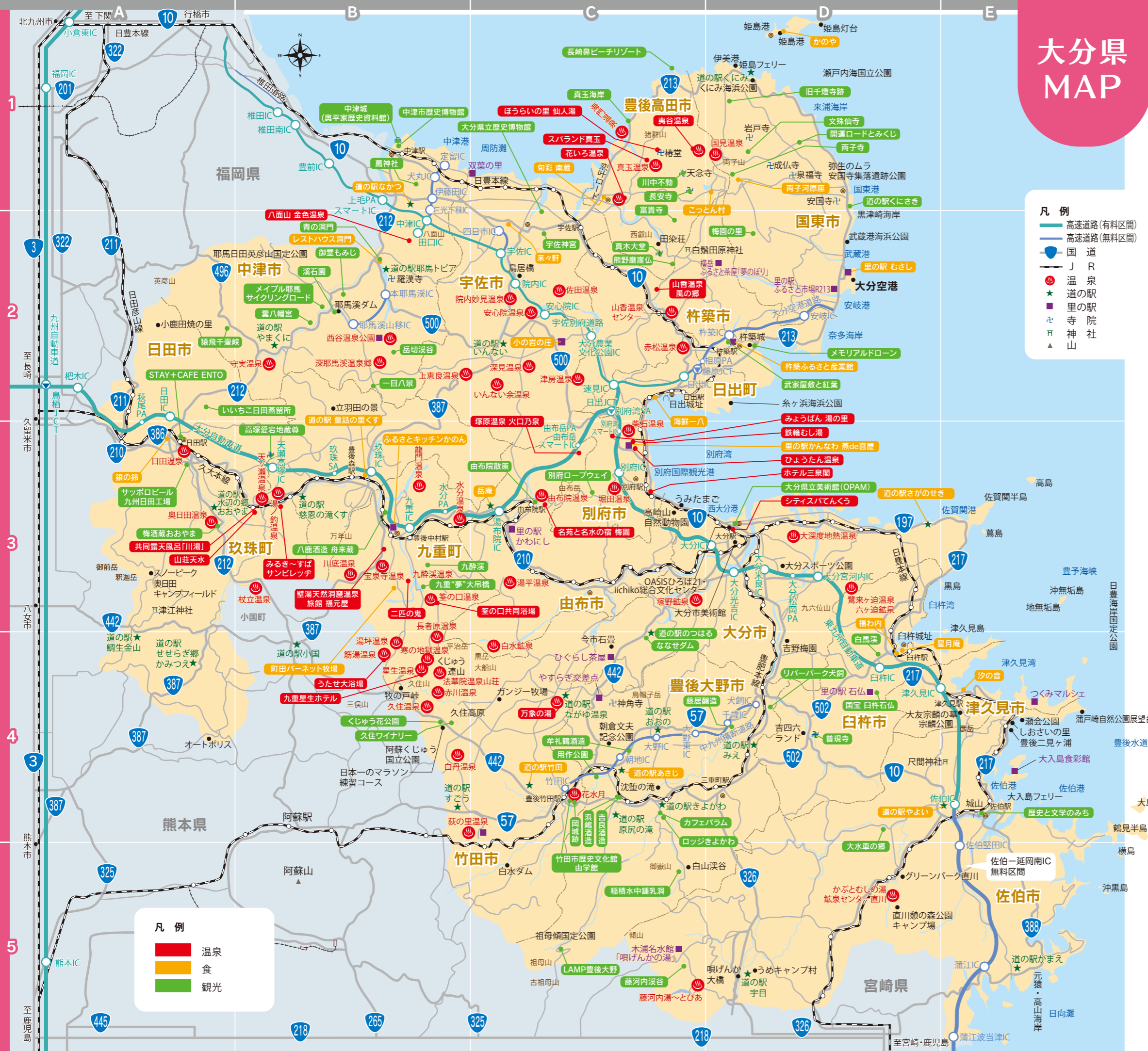

- 凡例**
- 高速道路 (有料区間)
 - 高速道路 (無料区間)
 - 国道
 - J R
 - 温泉
 - 道の駅
 - 里の駅
 - 寺院
 - 神社
 - 山

- 凡例**
- 温泉
 - 食
 - 観光

飛行機

東京(羽田)	1時間30分	1日14往復	大分
東京(成田)	1時間45分	1日1~2往復(曜日により便数が異なります)	
大阪(伊丹)	55分	1日7往復	
名古屋(中部)	1時間10分	1日2往復	

大分空港総合案内所 TEL.0978-67-1174

空港バス(大分空港→各地)

別府まで約50分・大分まで約55~65分	別府・大分
約55分	湯布院
中津まで約1時間45分	豊後高田・宇佐・中津
臼杵まで約1時間30分・佐伯まで約2時間10分	臼杵・佐伯

大分交通空港案内所 TEL.0978-67-1198

JR/特急

東京	新幹線(小倉乗り継ぎ)	6時間10分	大分
新大阪	新幹線(小倉乗り継ぎ)	3時間50分	
博多	日豊本線	2時間	
小倉	日豊本線	1時間20分	
宮崎	日豊本線	3時間	
JR九州案内センター TEL.050-3786-1717			

高速バス

福岡	2時間25分 『とよくに号』 大分バス・大分交通・亀の井バス	大分
北九州	2時間35分 『ゆのくに号』 西鉄バス	
長崎	3時間57分 『サンライト号』 大分バス・大分交通	
熊本	4時間30分 『やまびこ号』 大分バス	
宮崎	3時間25分 『パシフィックライナー』 大分バス・大分交通・亀の井バス	
神戸・大阪・京都	12時間20分(京都)『SORIN号』 大分バス・近鉄バス	

大分バス予約センター TEL.097-536-3371
大分交通予約センター TEL.097-536-3655
亀の井バス予約センター TEL.0977-25-3220
九州高速バス予約センター TEL.0120-489-939

フェリー

大阪	11時間50分 毎日1往復 フェリーさんふらわあ TEL.0120-56-3268	別府
神戸	11時間20分 毎日1往復 フェリーさんふらわあ TEL.0120-56-3268	大分
愛媛 八幡浜	2時間50分 毎日6往復 宇和島運輸フェリー TEL.0894-22-2100	別府
愛媛 八幡浜	2時間25分 毎日14往復 宇和島運輸フェリー TEL.0894-22-2100 九四オレンジフェリー TEL.0894-22-5094	臼杵
愛媛 三崎	1時間10分 毎日16往復 国道九四フェリー TEL.0894-54-0173	佐賀関(大分市)
徳山	2時間 毎日5往復 スオーナダフェリー TEL.0834-34-3000	竹田津(国東市)

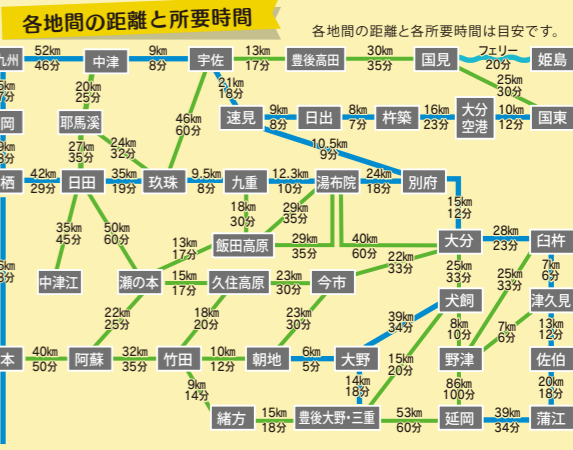

※各交通機関の所要時間は目安です。便によって異なります。(2020年3月現在)