

旅行会社・メディアの皆様

## 専用サイトをご活用ください！

ツーリズムおおいたHPでは、通常の観光情報公式サイトのほかに、旅行会社・メディア様専用のサイトを運営しております。大分県の美しい風景画像や動画をはじめ、商談会情報なども掲載しております。また、写真やパンフレットはダウンロードも可能です。なお、本サイトは登録制となっております。ぜひご登録いただき、ご活用ください。

日本語版  
BtoB  
サイト内  
掲載

パンフレット

観光関連資料（観光素材・団体食事処・土産）

フォトライブラリ

ビデオライブラリ

教育旅行関係

訪日教育旅行関係

助成制度・MICE情報

ほか



日本語版  
BtoBサイト

「旅に役立つ！」

## テッパン! おおいた



「テッパン! おおいた」は、「九州・大分」ならではの魅力を発信する着地型旅行商品販売サイトです。「温泉」「旅」「食」「体験」など、さまざまなシーンにおいて満足できる旅行商品が満載です。ぜひ、ご覧ください。

詳しくは、

テッパンおおいた

検索



## 大分県観光に関するお問い合わせ

ツーリズムおおいた	TEL.097-536-6250	大分市高砂町2-50 OASISひろば21 3階（2026年3/31まで） 大分市大手町3-1-1 大分県庁本館7階（2026年4/1から）
大分県東京事務所おんせん県おおいた課	TEL.03-6771-7013	東京都千代田区平河町2-6-3 都道府県会館4階
大分県大阪事務所おんせん県おおいた課	TEL.06-6345-0071	大阪府大阪市北区梅田1-1-3-2100 大阪駅前第3ビル21階
大分県福岡事務所	TEL.092-721-0041	福岡県福岡市中央区大名1丁目15番30号（天神MIEZビル3階）

## 各市町村観光担当課

大分市観光課	TEL.097-537-7043
別府市観光課	TEL.0977-21-1128
中津市観光課	TEL.0979-62-9034
日田市観光課	TEL.0973-22-8210
佐伯市観光・国際交流課	TEL.0972-22-3942
臼杵市産業観光課	TEL.0972-63-1111
津久見市商工観光・定住推進課	TEL.0972-82-9542
竹田市商工観光課	TEL.0974-63-4807
豊後高田市商工観光課	TEL.0978-25-6219
杵築市商工観光課	TEL.0978-62-1808
宇佐市観光・ブランド課	TEL.0978-27-8171
豊後大野市商工観光課	TEL.0974-22-1117
由布市商工観光課	TEL.097-582-1304
国東市観光・地域産業創造課	TEL.0978-72-5168
姫島村水産・観光商工課	TEL.0978-87-2279
日出町まちづくり推進課	TEL.0977-73-3158
九重町観光・地域振興課	TEL.0973-76-3150
玖珠町商工観光政策課	TEL.0973-72-7153

## 観光協会・観光案内所・DMO

大分市観光協会	TEL.097-537-5764
別府市観光協会	TEL.0977-24-2828
中津耶馬溪観光協会	TEL.0979-64-6565
日田市観光協会	TEL.0973-22-2036
観光まちづくり佐伯	TEL.0972-23-1101
臼杵市観光協会	TEL.0972-64-7130
津久見市観光協会	TEL.0972-82-9521
竹田市観光ツーリズム協会	TEL.0974-63-0585
豊後高田市観光協会	TEL.0978-25-6219
杵築市観光協会	TEL.0978-63-0100
宇佐市観光協会	TEL.0978-34-4839
豊後大野市観光協会	TEL.0974-27-4215
由布市まちづくり観光局	TEL.0977-85-8611
国東市観光協会	TEL.0978-72-5173
姫島エコツーリズム	TEL.0978-87-2022
ひじ町ツーリズム協会	TEL.0977-72-4255
九重町観光協会	TEL.0973-73-5505
玖珠町観光協会	TEL.0973-72-1313
豊の国千年ロマン観光圏	TEL.0977-85-8511

発行元 公益社団法人ツーリズムおおいた TEL.097-536-6250

E-mail: [tourism@we-love-oita.or.jp](mailto:tourism@we-love-oita.or.jp)

日本一のおんせん県

検索



※掲載している情報は、2026年1月現在のものです。

OITA TOURISM PRODUCTS

# おんせん県 おおいた

トピック  
五感で味わう、本物の時間  
高付加価値素材  
おおいたの

# 観光素材集

2026年度

下

期

OITA

食事処／ガイドプログラム／  
温泉／道の駅・里の駅／モデルコース／  
御城印&立ち寄りスポット



日本一のおんせん県おおいた 味も満載

大分県の動画は[こちら](#)から▶





五感で味わう、本物の時間

高付加価値素材

※掲載している商品のご利用は、完全予約制です。詳細は、問合せ先にご確認ください。

ホーバークラフト貸切プラン

(大分市) MAP D-2・D-3

2025年に就航した、日本で唯一大分にしかない水陸両用船“ホーバークラフト”を貸切利用できる特別なプラン。プライベートな空間で別府湾を周遊し、海上からの開放的な景色を楽しめます。まさに大分でしかできない非日常なひとときが広がります。

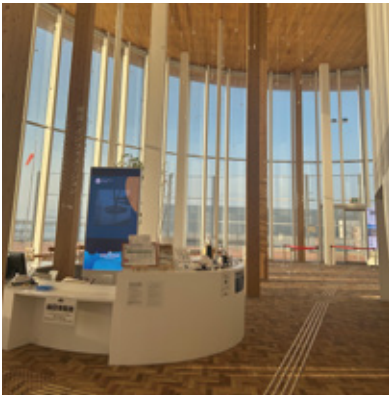

ホーバークラフト

船体の下へ大量の空気を吹き付け、空中に浮かび上がって走る水陸両用の乗り物です。海上では通常の船舶よりはるかに速く、航行や走行が困難な浅瀬でも湿地でも、速度を落とさずに移動が可能です。旅客用ホーバークラフトは日本では大分県だけ、世界でもイギリスだけです。

所大分市大字駄原2905番11 問097-547-9515(大分第一ホーバードライブ株式会社) 代450台(大型バス要相談) 図大分ICから車で約15分

料 金	250,000円(税込)/1隻1運航
所 要 時 間	【西大分や大分空港】35〜40分 【別府周遊便】約30分
実 施 時 期	要相談
対 応 人 数	80人(最大乗船人数)
申込・問合せ	097-547-9515/ hover.event@daiichi-koutsu.co.jp (大分第一ホーバードライブ株式会社)
U R L	https://hoverdrive.jp/ja/



通常は販売されていない特別なプランや大分県ならではの体験ができるプランをご紹介します。様々な体験を通じて、大分の伝統・歴史・文化・自然等に触れ、ここでしか味わえない感動体験をご提供します。

国宝 臼杵石仏  
プライベート祈願法要

(臼杵市) MAP D-4

臼杵市仏教会の僧侶による祈願法要及び説法を特別に行うプランです。臼杵石仏のガイド案内後、厳かな雰囲気の中プライベート祈願法要を執り行います。祈願法要は、臼杵石仏の前で行います。



臼杵石仏

平安時代後期から鎌倉時代にかけて彫刻されたと言われる石仏群。磨崖仏では全国初、彫刻としても九州で初めて国宝に指定されました。



料 金	5,000円/人 ※石仏拝観料及び石仏ガイド料込
所 要 時 間	90分程度(14時〜17時の間)
実 施 時 期	通年
対 応 人 数	15〜45名
申込・問合せ	0972-64-7130(臼杵市観光協会)
U R L	https://www.usuki-kanko.com/archives/21149

所臼杵市深田 問0972-64-7130(臼杵市観光協会) 代80台(大型バス可) 図臼杵ICから車で約5分



国重要文化財「的 山 荘」で味わう  
日本料理&ちえびじんのマリアージュ

(日出町) MAP C-2

大正4年に建てられた木造近代和風建築の「的 山 荘」で、旬の日本料理と、明治7年創業の中野酒造が誇る「ちえびじん」とのマリアージュを楽しむ特別プランです。モンドセレクション受賞の仕込み水と伝統の技が織りなす味わいを蔵人の案内とともに堪能でき、「ちえびじん」のほか季節限定酒など3種を味わえます。上質な体験を求める高付加価値旅行者に適した内容です。



的 山 荘

的 山 荘は、大正4年、馬上金山で巨額の富を築いた成清博愛が建てた別荘。城下かれいをはじめ、関アジ、関サバ、臼杵ぶぐ、豊後牛など地産地消を志した割烹料理が味わえる歴史深い料亭。

中野酒造

城下町・杵築で明治7年に創業した清酒蔵。初代女将「智恵」の名にあやかり、代表銘柄に「智恵美人」と名付け、日本酒を醸しています。蔵の地下200mから組み上げる良質でミネラル豊富な天然水と、主に地元産の原料を仕込み、地産地消の酒造りに取り組んでいます。

料 金	8,500円〜/人
所 要 時 間	約2時間(昼食90分程度&蔵人レクチャー30分)
実 施 時 期	通年
対 応 人 数	最大40名程度
申込・問合せ	0977-72-4255(ひじ町ツーリズム協会)

所日出町2663番 問0977-72-4255(ひじ町ツーリズム協会) 代20台(大型バス3台) 図日出ICより車で約8分

神楽伝承体験 心尊〜Minori〜

(宇佐市) MAP B-2

「本物の日本を感じる」というコンセプトのもと、日本の伝統芸能「神楽」を通じて、日本人の根底に触れる5日間。通常は、集落の神楽師のみによって舞われる神楽を、特別に習得するために、都内の由緒ある神社にて3日間教わり、その後、宇佐市にて最終稽古を行い、最終日に麻生神社で神楽の奉納を行うという特別な神楽伝承体験プログラムです。大分県内での滞在期間中は、宇佐神宮参拝や六郷満山文化に触れる体験もしていただきます。



料 金	198,000円(税込)※大分までの交通費は別途必要
所 要 時 間	5日間(3日間は都内にて稽古、2日間は宇佐市にて最終稽古と神楽奉納)
実 施 時 期	2026年4月〜12月 (実施期間のうち、毎月1回のみ実施予定)
対 応 人 数	6名(最少催行人数4名)
申込・問合せ	080-6028-0044 (FeEL PRODUCT COMPANY)
U R L	https://ougi-japan.com/destinations/usa-kyushu/

所宇佐市 問080-6028-0044(FeEL PRODUCT COMPANY) 図宇佐ICから車で約10分



宇佐・国東半島エリア

宇佐・国東半島エリアは、宇佐神宮・六郷満山をはじめ、日本文化の源流である神仏習合発祥の地として、歴史的価値の非常に高い土地です。

大入島オイスター牡蠣養殖場見学 + 牡蠣ランチ

(佐伯市) MAP E-4

牡蠣の全国グランプリで金賞を受賞した「大入島オイスター」の養殖現場を間近で見学できます。作業場では生産者の丁寧な選別作業を観察し、その後は船に乗って海上の養殖場へ。牡蠣が育つ過程を学べる貴重な体験です。養殖場見学後は、「食彩館」にて大入島オイスターを味わうことができます。

大入島オイスター

大入島で養殖されるブランド牡蠣。プランクトンが豊富な海で育つ「大入島オイスター」は、しつかりとした甘みがありつつ、ジュシーで繊細なうま味があります。



料 金	要相談	所 要 時 間	3時間(ランチ時間含む)	実 施 時 期	通年
対 応 人 数	20名程度	申込・問合せ	0972-23-1101(観光まちづくり佐伯)		
U R L	https://www.visit-saiki.jp/spots/detail/3e393eb5-adab-43dc-b614-a942a1948f55				

所佐伯市守後浦731-1 問0972-23-1101(観光まちづくり佐伯) 代5台(マイクロバス可) 図佐伯ICから車で約40分





# うみたまご 夜の貸切プラン

(大分市) **MAP** C-3

別府の夜景が一望できる水族館「うみたまご」を夜間に貸し切る特別プランです。館内では、指定業者によるケータリングでの食事も可能で、水槽を眺めながら非日常なひとときを演出できます。館内周遊に加え、バックヤードツアーやイルカショーなど、うみたまごならではの体験も組み合わせ可能です。企業の周年事業やMICEのアフターコンベンション、社員会・組合の懇親会など、特別な場面での利用に適しています。



所 大分市大字神崎字ウト3078番地の22 画 097-534-1010 停 800台(大型バス15台) 交 大分ICから車で約25分、別府ICから車で約20分

# きつき城下町 体験プログラム

(杵築市) **MAP** D-2

**きつき城下町体験プログラム**

江戸時代の情緒が色濃く残る「城下町・きつき」の文化や歴史、伝統、建造物を生かした体験プログラムです。地域の魅力を深く味わえる6つのオプションツアーをご用意しています。

料 金	①14,000円～(3,500円～/人) ②24,000円～(3,000円～/人)
所 要 時 間	①②約60分
実 施 時 期	①②通年
対 応 人 数	①4～12名 ②8～15名
申込・問合せ	①②0978-63-0100(杵築市観光協会)
U R L	①https://kit-suki.com/pages/225/ ②https://kit-suki.com/pages/231/



所 杵築市杵築 画 0978-63-0100(杵築市観光協会)  
停 10台(大型バス4台) 交 杵築ICより車で約10分



料 金	要相談
時 間	18:00～21:00
実 施 時 期	GW、夏休み期間、年末年始、休館日以外
対 応 人 数	50～1,000人
申込・問合せ	097-536-2677(株式会社マイダスコミュニケーション)
U R L	https://www.midas-net.co.jp/umitamago/kashikiri/kashikiri.html



## 1 日本家屋で楽しむ伝統素材「七島蘭」ワークショップ

江戸時代の趣を今に伝える日本家屋と庭園が魅力の「中根邸」を貸切会場に、国東半島エリアでのみ生産される畳表の伝統素材「七島蘭」を使ったワークショップを実施します。日本やアジアで縁起が良いとされる亀の飾り物や、サイズ調整が可能なブレスレットなどのアクセサリ作りを体験できます。



## 2 純日本家屋を貸切で嗜む、茶道お点前体験

築130年の旅館の建材を用いて復元された東屋(あずまや)を貸切会場に、茶道・江戸千家のお点前体験を行います。茶道の作法に触れながら、お茶と和菓子の味わいをゆっくりと楽しめるのが魅力です。有名庭師が手がけた庭園は、美しい景観が広がり、撮影スポットとしても人気です。着物でご参加の場合は、「レンタルきもの和楽庵」にて、着物レンタル(3,500円～/人)が必要となります。



# 普光寺阿字観体験

(豊後大野市) **MAP** C-4

朝地町にある寺院「普光寺(ふこうじ)」では、磨崖仏と並んで鳥のさえずりや川のせせらぎを感じながら真言宗の瞑想法「阿字観(あじかん)」を体験できます。

### 普光寺 磨崖仏

普光寺の境内に彫られた磨崖仏は、高さが11.4mあり、国東半島の熊野磨崖仏とともに大分県内最大、日本でも最大級の磨崖仏です。



料 金	2,500円/人	所 要 時 間	60分	実 施 時 期	通年
対 応 人 数	20名	申込・問合せ	0974-27-4215 (豊後大野市観光協会)		
U R L	https://activity.sato-no-tabi.jp/meisou.html				

所 豊後大野市朝地町上尾塚1225 停 30台(大型バス2台) ※要問合せ  
画 0974-27-4215(豊後大野市観光協会) 交 朝地ICから車で約15分



# 由布院 観光辻馬車 貸切プラン

(由布市) **MAP** C-3

由布院の田園風景の中をゆっくり巡る「観光辻馬車」の平日限定の貸し切りプランです。コースは、由布院駅横→佛山寺→宇奈岐日女神社→由布院駅横の周回コース。

※馬の体調や天候(雨天時など)により当日になって運行休止・キャンセルになることがあります。あらかじめご了承ください。

### 由布院 観光辻馬車

1975年から走り続ける由布院の顔的な存在。町中から一歩離れ、由布岳や昔ながらの里山風景を眺めつつ、歴史ある寺社に立ち寄る約60分の小旅行。観光案内人でもある御者さんが、まちの歴史なども教えてください、何か聞きたいことがあれば質問にも応えてくれます。



料 金	30,000円～	所 要 時 間	60分 (出発時間は、要相談)	実 施 時 期	平日のみ。 冬季運休 (1/1～3/1)
対 応 人 数	10名まで	申込・問合せ	0977-85-8611 (由布市まちづくり観光局)		
U R L	<a href="https://yufuin.gr.jp/feature/feature-3231/">https://yufuin.gr.jp/feature/feature-3231/</a>				

所 由布市湯布院町川北8-5 画 0977-85-8611(由布市まちづくり観光局) 停 要相談 交 由布院ICから車で約10分



# ミニ東西不動トレイル

(国東市) **MAP** D-1

国東半島の人気プログラム「峯道ロングトレイル」を手軽に楽しめるプラン。トレイル専門ガイドが同行し、六郷満山や現在でも行われている峯入行(みねいりぎょう)など、歴史・文化についても知ることができる絶景トレイルです。トレイル区間:尻付岩屋～大不動岩屋(片道30分)、旧千燈寺跡～五辻不動(片道60分)を往復します。 ※トレッキングシューズ等が必要です。



料 金	15,000円/人	所 要 時 間	半日	実 施 時 期	通年(年末年始除く)
対 応 人 数	2～10名	申込・問合せ	0978-72-5173 (国東市観光協会)		
U R L	https://visit-kunisaki.com/				

所 国東市国見町 停 要相談  
画 0978-72-5173(国東市観光協会) 交 大分空港より車で約40分



### 六郷満山

大分県の国東半島に点在する天台宗の寺院群の総称。奈良時代に仁聞菩薩(にんもんぼさつ)が開基し、山岳信仰と仏教が融合した神仏習合の独自の文化が花開いた地域です。

### 六郷満山峯入り

「六郷満山」の僧侶たちが、開祖・仁聞菩薩(にんもんぼさつ)の修行の跡を辿り、山々や霊場を巡る約10年に一度の険しい山岳修行。



団体  
利用可

おすすめ

食事処

ときこそう

秋子想

日田市MAP A-3

観光地・豆田町の中心に佇む、築二百年の酒蔵を改装した欧風懐石レストラン。地元食材を生かしたコース料理のほか、飲み放題プランや重箱仕立ての食事にも対応。プロジェクター・音響設備も完備し、団体利用にも最適です。

最大席数100席

個室有

TEL.0973-23-5770

所 日田市豆田町8-8

営業 11:30～14:00 (L.O.13:30) / 夜 18:00～22:00 (L.O.19:30)

休 月曜(祝日の場合は翌日)

料 昼 3,300円～5,500円 / 夜 5,500円～11,000円

休 14台(大型バス要相談)

交 日田ICから車で約5分

錦寿司

佐伯市MAP E-4

一度閉店しましたが、2024年に復活オープン。佐伯で獲れた地魚を使った寿司は、なによりもネタの大きさが特徴。あまりの大きさに半分に切って提供することも。一番人気は錦おまかせセット(3,200円)です。

最大席数70席

個室有

TEL.0972-28-6512

所 佐伯市日の出町1-6

営業 11:00～15:00/夜 17:00～21:00 (19:00以降は要予約) ※ネタが無くなり次第終了

休 水曜

料 1,300円～

休 15台(大型バス2台)

交 佐伯ICから車で約15分

うすき皿山

臼杵市MAP D-4

臼杵の太刀魚をはじめ、地元の魚介や有機の里うすきの「はんまもん農産物」を使った定食を提供するうすき皿山。臼杵焼の器で、素材の味を生かした料理を楽しめます。

最大席数200席

個室無

TEL.0972-65-3333

所 臼杵市深田833-5

営業 11:00～15:00 (L.O.14:30)

休 月・火曜(祝日の場合は営業)

料 3,300円～

休 80台(大型バス可)

交 臼杵ICから車で約6分

浜茶屋

津久見市MAP E-4

津久見市内で団体受入が可能な食事処のひとつで、津久見を代表するマグロ料理を中心に提供しています。ひゅうが井やマグロステーキのほか、旬の時期には「イカの王様」アオリイカ(モイカ)も味わえます。

最大席数60席

個室無

TEL.0972-82-8302

所 津久見市大字千怒6029-1

営業 平日 11:00～18:00、土日祝 11:00～20:00

休 火曜(祝日の場合は翌日)

料 要相談

休 25台(大型バス1台)

交 津久見ICから車で約15分

料亭 やまさ旅館

宇佐市MAP C-2

大正9年創業のすっぽん料理専門店。宇佐市安心院名物のすっぽんが味わえます。安心院盆地の清流と温暖な気候で育ったすっぽんは肉質が良く、クセや臭みが少ないため刺身でも楽しめます。

最大席数48席

個室有(7室)

TEL.0120-393-803

所 宇佐市安心院町下毛1785

営業 11:00～14:30/夜 17:00～20:30

休 不定休

料 3,000円～13,000円

休 約20台(大型バス2台)

交 安心院ICから車で約5分

むれづる 牟礼鶴酒造

豊後大野市MAP C-4

朝地町綿田地区で採れた綿田米を、昔ながらのかまどで炊き上げて味わいます。歴史ある酒蔵の見学や焼酎の利き酒も楽しめ、高付加価値商品を求める小グループに適した内容です。

最大席数20席

個室無

TEL.0974-72-0101

所 豊後大野市朝地町市万田570

営業 8:00～17:00

休 不定休

料 8,000円～

休 5台(大型バス応相談)

交 朝地ICから車で約5分

ひめのや 姫乃家

姫島村MAP D-1

姫島産の海の幸をふんだんに使った料理が人気の食事処です。姫島車えびの刺身・フライ・塩焼きをはじめ、姫島産のたこや天然ハモなど、島ならではの新鮮な魚介を味わえます。店内には、テーブル席と座敷があります。

最大席数2階36席

個室有

TEL.0978-87-3956

所 姫島村2089-10

営業 11:00～13:30、18:00～21:00(要予約)

休 火曜

料 1,430円～

休 10台(大型バス1台)

交 姫島港から徒歩で約5分

こうか 幸華すし

玖珠町MAP B-3

玖珠町の中心を流れる玖珠川沿いに店を構える寿司処で、山あいにながら新鮮な魚介が味わえる老舗です。フグや伊勢海老、豊後牛の握りなど旬の食材にも楽しめます。

最大席数40席

個室有(4室)

TEL.0973-72-5462

所 玖珠町大字帆足329

営業 11:00～13:30 夜 17:30～21:30

休 水曜

料 昼 4,000円～(ランチ2,500円～) 夜 4,000円～

休 5台(大型バス要相談)

交 玖珠ICから車で約5分

海と山に囲まれた大分県では、海の幸・山の幸を活かした多彩な料理が味わえます。大分ならではの郷土料理や、地元食材を活かした料理が楽しめる食事処をご紹介します。

大分を知るガイドプログラム

大分県各地には、地域の歴史や文化、自然の魅力を分かりやすく伝える観光ガイドがあります。ガイドとともに巡ることで、ただ訪れるだけでは気づきにくい視点や新たな発見に出会えるのが魅力です。旅の目的に合わせたガイドとコース一例をご紹介します。

主な案内エリア

佐伯市

テントテントツアーズ

コース一例

城山ムササビウォッチング(佐伯城跡)

標高144m、距離約800mと比較的登りやすい城山を歩くナイトツアー。ムササビやヒメホタルに出会えることもあります。

対 応 人 数	15名程度(団体要相談)
申込・問合せ	090-1084-6670/ tent.tent.tours@gmail.com
料 金	11,000円(1組3名様まで)、 14,000円(1組4名) ※以降1名追加ごとに+3,000円
所要時間	2時間

主な案内エリア

津久見市保戸島

ホトノサト 穂門ノ郷

コース一例 保戸島

マグロ遠洋漁業で栄えた保戸島は、平地が少なく山の斜面に3、4階建ての家々が密集。地中海の漁港を連想させるような景観と、入り組んだ迷路のような路地が特徴です。路地好きの人にはたまりません!

対 応 人 数	1～10名(10名以上要相談)
申込・問合せ	0972-82-9542 (津久見市商工観光・定住推進課)
料 金	1名1,500～3,000円
所要時間	要相談

主な案内エリア

豊後高田昭和の町

豊後高田昭和の町

コース一例 昭和の町周遊

昭和32年式のボンネットバス「いすゞBX141」が今なお現役で昭和の町を走ります。2027年で70歳を迎えるボンネットバスに乗って懐かしい町並みを巡るコースです。

対 応 人 数	定員25名 ※1日9便(日曜・祝日に運行)
問 合 せ	0978-23-1860 (豊後高田市観光まちづくり株式会社)
料 金	無料
所要時間	15分(1回の運行)

主な案内エリア

国東半島

国東市観光協会認定観光ガイド

コース一例

岡子寺→泉福寺→Kunisaki House  
→文殊仙寺→岩戸寺→息吹(現代アート)

六郷満山寺院とアートを織り交せたコースで、国東ならではの歴史・文化・芸術を一度に味わえます。

対 応 人 数	15名
申込・問合せ	0978-72-5173(国東市観光協会)
料 金	ガイド1名半日(4時間まで) 6,600円、 1日(4時間以上) 12,100円
所要時間	要相談

主な案内エリア

別府市

アルコ デ ベップ ARUCO DE BEPPU

コース一例

別府駅→駅前高等温泉→梅園温泉→竹瓦小路→銀座裏通り→ARUCO DE BEPPU

昭和レトロなディープな別府駅周辺の裏路地を散策。「ジモ泉」や隠れた名店などをご紹介します。オーダーメイドプランも対応可能。

対 応 人 数	5～10名
申込・問合せ	0977-76-5166/ arucodebeppu@gmail.com
料 金	1組20,000円
所要時間	1.5時間～(ご希望内容次第で変動)

主な案内エリア

臼杵市

臼杵市観光交流プラザ

コース一例

臼杵市観光交流プラザ→臼杵八坂神社  
→多福寺→法音寺→見星禪寺→大橋寺  
→龍原寺→福良天満宮→臼杵市観光交流プラザ

臼杵市内の折りの場(神社・仏閣・キリシタン史跡等)を巡るスタンプラリー。折りと歴史の旅をお楽しみいただけます。ご希望に合わせたルートのご提案も可能。

対 応 人 数	1～15名
申込・問合せ	0972-64-7130(臼杵市観光協会)
料 金	ガイド1名6,600円
所要時間	3時間

主な案内エリア

竹田市

竹田市観光ボランティアガイド委員会

コース一例

JR豊後竹田駅→八幡川横丁→愛染堂  
→瀧廉太郎記念館→旧竹田荘→武家屋敷通り  
→キリシタン洞窟礼拝堂→広瀬神社

城下町竹田の歴史と文化が息づく道を歩きます。武家屋敷通りや瀧廉太郎ゆかりの地など、小さな城下町をご案内。ご希望に合わせて、岡城のみの案内も可能。

対 応 人 数	1～40名
申込・問合せ	0974-63-2638(竹田観光案内所)
料 金	ガイド1名3,000円(20名まで)
所要時間	2時間

主な案内エリア

由布院

旅くらす

コース一例

ご要望に応じてオリジナルツアーをご提案

由布院を知り尽くしたガイドがおすすめスポットを徒歩や自転車でご案内。コースや時間は相談しながら決められるため、あなただけのオリジナルツアーが可能です。

対 応 人 数	要相談
申込・問合せ	080-1753-6416
料 金	1名4,000円～
所要時間	3～6時間

主な案内エリア

日出町

ひじの里山を愛するガイドの会

コース一例

山田湧水登山口→経塚山(きょうづかやま)ほか

日出の里山をこよなく愛する地元住民が、愉快に山をご案内します。5月と10月にミヤマキリシマが咲く「経塚山」や縦走ルートなどアレンジも可能。

対 応 人 数	1～30名
申込・問合せ	0977-72-4255(ひじ町ツーリズム協会)
料 金	1名1,500円～3,500円
所要時間	3～5時間





## ひ た 日田温泉

## あ ま が せ 天ヶ瀬温泉 (日田市)

三隈川沿いに立ち並ぶ日田市の温泉宿は、屋形船での夕食と鞆飼が楽しめるのが魅力で、その規模は長良川と並ぶほどと称されています。また、1300年以上前に開湯した天ヶ瀬温泉は、奈良時代に書かれた「豊後国風土記」でも紹介されていて、江戸時代には湯治場として栄えた歴史ある温泉地で、風情ある温泉街の風景が広がっています。



## ゆ ふ いん 湯布院温泉郷 (由布市)

由布院温泉・塚原温泉・湯平温泉・庄内温泉・はさま温泉からなる「湯布院温泉郷」は、源泉数が900を超え毎分約4万ℓも湧出しています。



Pick Up!

## ゆの ひら 湯平温泉

鎌倉時代の開湯で、800年の歴史をもつ湯平温泉。江戸時代につくられた石畳の両脇には旅館が立ち並び、夜になると赤ちょうちんが灯ります。



## このえ 九重“夢”温泉郷 (九重町)

温泉が多数湧出する九重町は、泉質や趣の異なるバリエーションに富んだ温泉地が多数点在することから「九重“夢”温泉郷」と呼ばれています。



## なが ゆ 長湯温泉 (竹田市)

長湯温泉周辺には、全国的にも珍しい高濃度の炭酸泉(二酸化炭素泉・炭酸水素塩泉)が湧き出しています。炭酸ガスが溶け込んだ湯は、血行促進と美肌効果があり、女性に人気です。



# ＼おんせん県 おおいたは／ 温泉日本一!!

大分県は、温泉の源泉数・湧出量ともに日本一です。さらに、療養泉の部類では全10種類ある泉質のうち8種類が揃っていることから、「大分県にあれば世界中の温泉地に行ったのと同じ」と言われています。



## 源泉数

1位	大分県	5,086
2位	鹿児島県	2,735
3位	北海道	2,239

## 湧出量 (リットル/分)

1位	大分県	291,121
2位	北海道	195,909
3位	鹿児島県	166,960

※環境省HPより

## ろく ごう くにさき六郷温泉 (豊後高田市)

豊後高田市には、炭酸水素塩泉・硫酸塩泉・塩化物泉の3つの“塩類泉”が湧いており、その全てを市内で楽しむことができます。これは“温泉日本一!”を誇る大分県の中でも非常に珍しいことです。



## べっ ぶ はっ とう 別府八湯 (別府市)

別府市には、別府・明礬・鉄輪・浜脇・亀川・観海寺・堀田・柴石の個性豊かな8つの温泉郷があり、総称して「別府八湯」と呼ばれています。全10種類ある泉質のうち、7種類が存在することから、異なる泉質を組み合わせると入浴することでその相乗効果を期待する「機能温泉浴」という入浴法が楽しめます。



## だい しん ど ち ねつ 大深度地熱温泉 (大分市)

大分市には大深度地熱温泉という、地下600~800mの深層に貯留する深層熱泉があります。古代植物に由来する炭酸ガスや地下のミネラルを豊富に含んだ、世界でも希少なモール泉です。美しい琥珀色とやわらかい湯の触感が特徴。独特の甘い香りに癒されながら浸れば、お肌がすべすべに! 別府や由布院とはまた違った泉質が楽しめます。



## おんせん県で

## もっとディープに癒されませんか?

大分県には、別府八湯や由布院温泉以外にも個性の光る魅力的な温泉郷がたくさんあります。まだまだ知られていない、だからこそ知ってほしい! 温泉郷をもっとディープに楽しんでいただきたい! そんな思いから県内津々浦々に点在する温泉郷を紹介する新たなガイドブックを作成しました。

「温泉ガイドブック おおいた湯めぐり」  
はこちら



<https://x.gd/iAami>

MAP上で紹介している温泉地はほんの一部です。大分県内には他にもたくさんの温泉地があります。



# 道の駅・里の駅

行程途中の立ち寄りに便利な「道の駅・里の駅」。

ここでしか味わえない、ここだけの特別なオリジナル商品、  
とっておきの体験ができる、など+αの魅力とあわせてご紹介します。

物 … お土産処   食 … 食事処   ミ … ミュージアム

## 道の駅 道の駅さがのせき

MAP  
D-3

大分市

「関あじ・関さば」など全国に知られるブランド魚や海産物を使った商品の販売をはじめ、新鮮な魚介類が味わえる飲食スペースを併設。見晴らしの良い展望台や自転車道、遊歩道もあって散策も楽しめます。

TEL.097-576-0770

所 大分市大字大平989-6

営 9:00～18:00 食 12月～15:00、[夏季]10:30～15:30 ※LOは各30分前

休 なし P 普通41台・身障者用2台・大型5台

食事処 最大14名・団体食なし トイレ 男6・女4・身障者用1、24時間

図 宮河内ICから車で約25分



ここだけ



あじ・さば丼セット(クロメ汁・漬物付)

1,500円

大分の郷土料理「りゅうきゅう」に佐賀県で捕れた「関あじ・関さば」を使い、井にした贅沢な逸品。佐賀関産のクロメがふんだんに入った味噌汁「クロメ汁」もついています。

## 道の駅 道の駅なかつ

MAP  
B-1

中津市

地元産の旬の野菜がズラリと並び直売所のほか、豊富なメニューが揃うレストランを併設する施設。巨大な「からあげオブジェ」や縄文時代を中心に出土した遺跡を埋設保存した「遺跡公園」もあり、見どころ満載です。

TEL.0979-64-8830

所 中津市大字加来814

営 9:00～18:00 食 11:00～17:00 (LO16:30)

休 1月1日～3日 食 なし P 普通245台・身障者用6台・大型16台

食事処 最大120名・団体食有 トイレ 男10・女7・身障者用1、24時間

図 中津ICから車で約6分



ここだけ



からまぶし 1,300円

県内の高校生・大学生を対象にレストランの新メニューの募集を行い完成した新たな名物料理。井ごはんに盛られた「からあげ」を、ひつまぶしのように「そのまま・薬味を乗せて・お茶漬けで」と3度の味変が楽しめます。

## 道の駅 道の駅かまえ

MAP  
E-5

佐伯市

新鮮な海の幸と美しい海景を満喫できる施設。隣接する蒲江漁港で水揚げされた魚介類を中心に、絆扇貝や干物、すり身天ぷらなどを販売しています。海鮮丼や伊勢えびなどが味わえる食事処も併設しています。

TEL.050-5527-1818

所 佐伯市蒲江大字蒲江浦5104-1

営 9:00～17:00 食 11:00～15:00 (LO14:30)

食 月曜 P 普通90台・身障者用2台・大型3台

食事処 最大35名・団体食無 トイレ 男7・女6・身障者用1、24時間

図 蒲江ICから車で約7分



ここだけ



ブリカツバーガー 500円

手間暇かけて大切に育てた養殖ブリと、地元で人気の「バラバン」を製造する阿部製菓のパンズを使ったバーガー。サクサクに揚がったブリは肉厚でとても食べ応えアリ。併設のレストランほかテイクアウトでも味わえます。

## 里の駅 里の駅かなわ

MAP  
C-3

別府市

『Premium ホテル風月』敷地内にある施設。箱菓子や酒類、温泉関連商品など、お土産にピッタリな商品を販売しています。また、併設の「蒸de喜屋」では、温泉地ならではの「地獄蒸し料理」が味わえます。

TEL.0977-66-1233

所 別府市鉄輪北中1

営 8:00～21:00 食 9:00～20:00 (LO19:00)

休 なし P 普通100台・身障者用無・大型無

食事処 最大16名・団体食無 トイレ 男1・女1・身障者用無、営業時間内

図 別府ICから車で約8分



ここだけ



地獄蒸し体験 地獄釜利用料 2,580円

温泉の噴気を利用して食材を蒸し上げる「地獄蒸し料理」。海鮮盛りや肉盛り、スイーツ系などさまざまな食材が用意されています。食材を持ち込めば、盛り付けから釜入れ釜出しまで体験することができます。※店内メニューの場合、体験はできません。

## 道の駅 道の駅水辺の郷おおやま

MAP  
A-3

日田市

大山・日田地域を中心に、地元産にこだわった野菜やフルーツ、大山の特産である梅を使った梅干し・梅酒などが揃う施設です。併設の「進撃の巨人 in HITAミュージアム」とあわせて楽しめます。

TEL.0973-52-3630

所 日田市西大山4106

営 平日 9:00～16:00、[土・日曜、祝日] 9:30～17:00

食 平日 9:30～16:00、[土・日曜、祝日] 9:30～17:00

休 不定休 P 普通103台・身障者用2台・大型4台

トイレ 男12・女9・身障者用1、24時間 図 日田ICから車で約15分



ここだけ



大山特産 梅干し 432円～

地元農家が丹精込めて育てた大山特産の梅を使った梅干しは、品種ごとに大きさや味わいが異なり、生産者それぞれの個性が感じられます。梅干しのほか、梅昆布茶や梅茶漬け、梅を使ったお菓子なども揃っています。

## 里の駅 里の駅つくみマルシェ

MAP  
E-4

津久見市

『つくみイルカ島』に隣接する施設。津久見市や大分県内の特産品、イルカ島グッズ、軽食類を販売しています。飲食スペースにはカクレクマノミやチンアナゴが泳ぐサンゴ礁の水槽が設置されており、ゆっくりと過ごせます。

TEL.0972-85-3111

所 津久見市大字西浦2218-10

(つくみイルカ島内)

営 10:00～16:00 休 1月中旬～1月末 P 普通150台・身障者用4台・大型2台

トイレ 男5・女3・身障者用1、営業時間内 図 津久見ICから車で約25分



ここだけ



セメントソフト

500円

津久見市の地場産業である石灰セメントにちなんだ、一風変わった見た目のソフトクリーム。濃厚パニオにひまわりの種の粉末をブレンドし、セメント色にしています。

## 道の駅 道の駅たけた

MAP  
C-4

竹田市

地元特産品のほか、新鮮な野菜や竹田市のお土産を販売しています。隣接する『善米食堂』では、「善い米・善い水・旨い飯」をコンセプトに、こだわりの米と地元食材を使用したメニューが味わえます。

TEL.0974-66-3550

所 竹田市米納663-1 営 9:00～17:00 食 11:00～16:00 (LO15:30)

休 12月31日、1月1日※食事処は水曜 P 普通77台・身障者用2台・大型4台

食事処 最大50名・団体食有 (日曜予約不可)

トイレ 男9・女4・身障者用1、24時間 図 竹田ICから車で約10分



ここだけ



水の国のわくわく農園いちごハウス

いちご狩り 大人2,000円 (12月～3月) / 1,900円 (4月・5月)

『道の駅たけた』に隣接する、いちご狩り(12月～5月)が楽しめるスポット。さがほのかや紅ほっぺなどのいちごを高設栽培で育てています。直売所では、このいちごを使った「いちごソフトクリーム」が味わえます。

## 道の駅 道の駅いんない

MAP  
C-2

宇佐市

特産の柚子を中心とした地元農産物や加工品をはじめ、ジビエ肉や他地域とのコラボレーション商品なども販売しています。日本有数の「石橋の郷」であることから、石橋モニュメントや情報コーナーなどもあります。

TEL.0978-42-5539

所 宇佐市院内町副1381-2 営 8:00～17:00 食 11:00～15:00

休 なし P 普通36台・身障者用2台・大型4台

食事処 最大50名・団体食有 トイレ 男5・女3・身障者用1、24時間

図 院内ICから車で約7分



ここだけ



宇佐名物! どじょう料理

どじょう鍋定食 1,600円・どじょう鍋単品 900円・

どじょう唐揚げ単品 750円

施設内の食事処「いしばし茶屋」では、地元で養殖されている「どじょう」を使った料理を提供しています。清水で育てられているため臭みがなく、「どじょう」本来の美味しさを味わうことができます。

## 道の駅 道の駅くにみ

MAP  
D-1

国東市

地元産の野菜や果物、干したこやひじきなど国東の特産品が並び直売所。美しい海岸沿いに位置することからロケーションも最高で、姫島も間近に見える「くにみ海浜公園」やマリンスポーツが体験できる施設も併設しています。

TEL.0978-89-7117 所 国東市国見町伊美4252-1

営 9:00～18:00 食 平日 11:00～15:00 (LO14:30)、[休日] 11:00～16:00 (LO15:30)

休 12月31日～1月2日 食 12月30日～1月2日

P 普通33台・身障者用2台・大型2台 食事処 最大50名・団体食有

トイレ 男6・女4・身障者用1、24時間 図 宇佐ICから車で約50分



ここだけ



願いタコみそ

580円

国東半島の特産品のタコを細かくカットし、生姜やフライドガーリック、唐辛子などをブレンドしたおかず味噌です。国東半島沖で獲れた真蛸を贅沢に使った「願いタコカレー」も味わえます。

## 里の駅 里の駅こっとな村

MAP  
C-1

豊後高田市

のどかな山村の風景と鬼城岩の景観が素晴らしい『並石ダムグリーンランド』内にある施設。豊後高田そば認定店でもあり、美味しいお蕎麦が食べられます。地元のお母さんたちが作る「こっとなまんじゅう」も人気です。

TEL.0978-27-3045

所 豊後高田市一畑1587 営 11:00～LO15:00 休 月曜

P 普通20台・大型1～2台 食事処 最大20名・団体食無

トイレ 男3・女1・身障者用無、営業時間内 図 宇佐ICから車で約50分



ここだけ



手打ち鴨南蛮そば

1,100円

一番人気は、特産の合鴨、白ネギ、高田のそば粉を使った「手打ち鴨南蛮そば」。豊後高田産のそばを使い、挽きたて・打きたて・茹でたての「三たて」を守る、こだわりの味が楽しめます。

## 道の駅 道の駅あさじ

MAP  
C-4

豊後大野市

新鮮野菜や季節の花、土産品など豊富な品ぞろえが魅力。“スケルトンログ工法”という丸太材を用いた建物が特徴で、これを見るために訪れる人もいます。食事処では、豊後牛のほか気軽に味わえるカレーや丼などもあります。

TEL.0974-64-1210

所 豊後大野市朝地町板井迫1018-1 営 9:00～17:30 食 10:30～17:00 (LO16:30)

休 12月31日、1月1日 P 普通92台・身障者用2台・大型10台

食事処 最大50名・団体食有 トイレ 男2・女2・身障者用2、24時間

図 朝地ICから車で約1分



ここだけ



豊後牛よくばり御膳

1,650円

上質な豊後牛を使用した贅沢な定食セット。甘辛く煮込んだ牛肉をメインに、地元産の野菜やご飯、汁物が付いており、朝地の魅力を余すところなく堪能できる看板メニューです。

## 里の駅 里の駅九重ふるさと館

MAP  
B-3

九重町

旬の野菜や土産品、九重町のオリジナルグッズなどを販売しており、地元農家のブルーベリーを加工したジャムも人気です。併設の食事処では、郷土料理や地元産の食材を中心に使用した料理が楽しめます。

TEL.0973-73-4008

所 九重町右田1918-14

営 平日 10:00～16:00、[土・日曜、祝日] 9:00～17:00 食 11:00～17:00

休 なし※臨時休業あり P 普通15台・身障者用1台・大型2台 食事処 最大20名・団体食無

トイレ 男5・女4・身障者用1、営業時間内 図 九重ICから車で約5分



ここだけ



九重“夢”ポーク丼

1,200円

九重町のブランド豚のロース肉を使った丼。ロースの柔らかい旨味を存分に味わえるよう、特製の仕込み醤油でさっぱり味に仕上げています。







福岡発着 大分の伝統文化とお酒を楽しむ旅

( 日田市 ～ 玖珠町 ～ 宇佐市 ～ 中津市 )

ターゲット 夫婦、女子旅 催行人数 10 ～ 30 名想定



モデルコースルート



おんたやき

① 小鹿田焼の里 (日田市)

滞在時間 60分 MAP A-2

職人が土づくりから仕上げまで機械を使わずに手作業で作り上げる「小鹿田焼」。一子相伝の技法を守る9軒の窯元が今もその伝統を受け継いでいます。「小鹿田焼の里」は重要文化的景観に選ばれています。

TEL.0973-29-2020 (小鹿田焼陶芸館)  
所 日田市源栄町血山 区 日田ICから車で約30分

ときこそう

② 秋子想 (日田市)

滞在時間 60分 MAP A-3

豆田町の中心に佇む、築二百年の酒蔵を改装したレストラン。地の恵みを生かした和フレンチを、お箸で気軽に味わえます。

TEL.0973-23-5770  
所 日田市豆田町8-8 区 日田ICから車で約5分

まめだ

③ 豆田町散策 (日田市)

滞在時間 60分 MAP A-3

九州の小京都とも呼ばれる天領・日田市。風情ある町並みにはお土産屋さんや食事処、お洒落なカフェなどが並び、散策が楽しめます。

TEL.0973-22-2036 (日田市観光協会)  
所 日田市豆田町 区 日田ICから車で約5分

ひた

④ いいいち日田蒸留所 (日田市)

滞在時間 60分 MAP A-2

広大な自然に囲まれた製造場では、焼酎の製造工程や稼働中の仕込みタンク、蒸留機を見学できます。あわせて試飲や関連グッズの販売も行われており、秋には紅葉の名所としても知られています。

TEL.0973-25-5600  
所 日田市西有田810-1 区 日田ICから車で約10分

5

⑤ 屋形船 (日田市)

滞在時間 120分 MAP A-3

200年の伝統を誇る日田の夏の風物詩。各旅館で屋形船を手配し、客室で提供する食事をそのまま船上で楽しめるのが特徴です。

TEL.0973-22-2062 (日田温泉旅館組合)  
所 日田市 区 日田ICから車で約10分

ぶんごもりきかんこ

⑥ 豊後森機関庫公園 (玖珠町)

滞在時間 50分 MAP B-3

九州で唯一残る扇形機関庫で近代化産業遺産である「旧豊後森機関庫及び転車台」がある公園。公園内の『豊後森機関庫ミュージアム』では、立体的なプラバン制作などのクラフト体験が行えます。

TEL.0973-77-2222 (豊後森機関庫ミュージアム)  
所 玖珠町岩室36-15 区 玖珠ICから車で約5分

あじむ

⑦ 安心院葡萄酒工房 (宇佐市)

滞在時間 60分 MAP C-2

安心院で収穫された良質のブドウから芳醇なワインを醸す杜のワイナリー。醸造所、貯蔵庫、ぶどう畑、ショップなどがあり、見学や試飲、園内で散策が楽しめます。

TEL.0978-34-2210  
所 宇佐市安心院町下毛798 区 安心院ICから車で約5分

9

⑨ 宇佐神宮 (宇佐市)

滞在時間 90分 MAP C-2

全国八幡社の総本宮「宇佐神宮」。国宝「本殿」のほか、八幡大神が初めて現れたとされる「御霊水」や樹齢約800年の「御神木」など、数多くのパワースポットが点在しており、勝負の神様として知られ、全国から多くの参拝者が訪れます。

TEL.0978-37-0001  
所 宇佐市南宇佐2859 区 宇佐ICから車で約15分

8

⑧ こおした旅館 (宇佐市)

滞在時間 60分 MAP C-2

宇佐神宮の参道に佇み、明治の代より参拝された方を受け入れてきた老舗旅館。人気の「神宮御前」では、宇佐産どじょうの唐揚げや大分味一ねぎのしゃぶしゃぶなど、地元ならではの味わいを楽しめます。

TEL.0978-37-0148  
所 宇佐市南宇佐2184-1 区 宇佐ICから車で約15分

さんこう

⑩ 三光コスモス園 (中津市)

滞在時間 30分 MAP B-2

16haに約2,800万本のコスモスが咲き誇る西日本最大級のコスモス園。ピンクや白、オレンジなど色とりどりのコスモスは中津市の秋を鮮やかに彩ります。  
見頃10月中旬～11月上旬

TEL.0979-43-2050 (三光支所地域振興課)  
所 中津市三光 (毎年場所が変更します) 区 中津ICから車で約10分

海・文化・遊び 大分満喫ツアー

( 佐伯市 ～ 津久見市 ～ 臼杵市 ～ 大分市 ～ 日出町 ～ 別府市 )

ターゲット ファミリー向け 催行人数 10 ～ 20 名想定

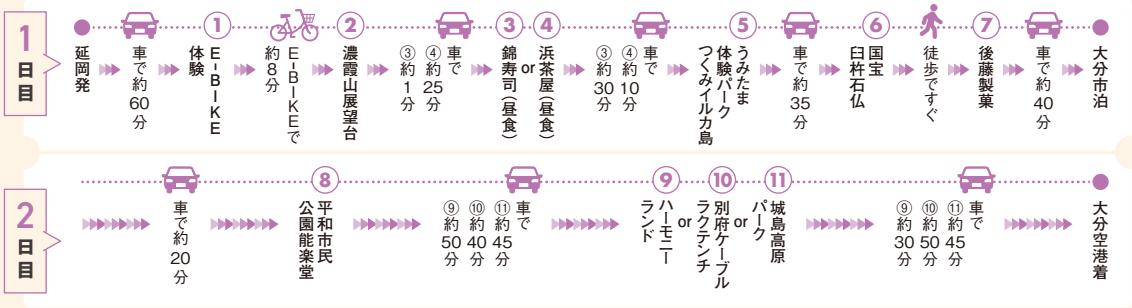

モデルコースルート



1

① E-BIKE体験 (佐伯市)

滞在時間 80分 MAP E-4

佐伯市観光案内所にてE-BIKEの貸し出しを行っています。電動アシスト付きで坂道もスイスイ! 島・海・川・山を巡るガイド付きツアーも販売しています。

TEL.0972-23-3400 (佐伯市観光案内所)  
所 佐伯市駅前2丁目6-37 区 佐伯ICから車で約15分

2

② 濃霞山展望台 (佐伯市)

滞在時間 30分 MAP E-4

登山口から10分足らずでたどり着く展望台。大型クレーンがゆったりと動く造船所を眺め、遠くに浮かぶ島々や山々を眺めながら、開放感のある風景を満喫できます。

TEL.0972-23-3400 (佐伯市観光案内所)  
所 佐伯市鶴谷町2丁目 区 佐伯ICから車で約15分

3

③ 錦寿司 (佐伯市)

滞在時間 60分 MAP E-4

特徴は圧倒的な「ネタの大きさ」。豊後水道で獲れたアジ・サバ・イサキ・エビ・タコ・イカなどの新鮮な地魚を豪快に提供しており、一口では収まらないほどの満足感あるサイズが魅力です。

TEL.0972-28-6512  
所 佐伯市日出町1-6 区 佐伯ICから車で約15分

4

④ 浜茶屋 (津久見市)

滞在時間 60分 MAP E-4

津久見市の名産であるマグロ料理を楽しめる店。ひゅうが丼をはじめ、マグロステーキなどここならではのメニューが揃っています。ひゅうが丼は保戸島発祥の郷土料理で、一年を通して味わうことができます。

TEL.0972-82-8302  
所 津久見市大字千怒6029-1 区 津久見ICから車で約15分

5

⑤ うみたま体験パーク つくみイルカ島 (津久見市)

滞在時間 60分 MAP E-4

自然の海で暮らすイルカたちのパフォーマンスを楽しめるレジャー施設。イルカと一緒に泳いだり餌をあげたりと、間近に海の生き物を感じる体験ができます。

TEL.0972-85-3020  
所 津久見市大字四浦2218-10 区 津久見ICから車で約20分

6

⑥ 国宝 臼杵石仏 (臼杵市)

滞在時間 30分 MAP D-4

古園石仏の大日如来像に代表される臼杵石仏は、平安末期から鎌倉時代にかけて彫られたとされる日本を代表する磨崖仏群です。平成7年には国宝に指定されました。

TEL.0972-65-3300 (臼杵石仏事務所)  
所 臼杵市大字深田804-1 区 臼杵ICから車で約5分

7

⑦ 後藤製菓 (臼杵市)

滞在時間 30分 MAP D-4

江戸時代、参勤交代の保存食が起源と言われて「うすきせんべい」。職人の手により一枚一枚生薑蜜を伝統製法で手塗りした生薑せんべいです。ここでは、昔ながらの伝統製法を気軽に体験できます。

TEL.0120-510-470 / TEL.0972-65-3555  
所 臼杵市深田118 区 臼杵ICから車で約5分

8

⑧ 平和市民公園能楽堂 (大分市)

滞在時間 60分 MAP D-3

全国有数の本格的な能楽堂。600年以上続く伝統芸能である「能」の魅力を感じながら「能面・能装束」体験と、普段は入ることの出来ない、特殊な造りの舞台裏見学ができます。

TEL.097-551-5511  
所 大分市牧緑町1-30 区 大分ICから車で約20分

9

⑨ ハーモニーランド (日出町)

滞在時間 180分 MAP C-2

サンリオのテーマパーク。屋外型は「ハーモニーランド」だけで、ハローキティやマイメロディをはじめとするサンリオキャラクターに会えます。

© 2026 SANRIO CO., LTD. TOKYO, JAPAN 著作 株式会社サンリオ

TEL.0977-73-1111  
所 日出町藤原5933 区 日出ICから車で約5分

10

⑩ 別府ケーブルラクテンチ (別府市)

滞在時間 180分 MAP C-3

昭和4年創業「九州最古の遊園地」。日本屈指の急傾斜を誇るケーブルカー、日本唯一の二重式観覧車「フラワー観覧車」やジェットコースター、名物「あひるの競走」など楽しいことが満載!

TEL.0977-85-8888  
所 別府市流川通り18丁目 区 別府ICから車で約10分

11

⑪ 城島高原パーク (別府市)

滞在時間 180分 MAP C-3

城島高原パークにはジェットコースターや最新VRコンテンツなど、スリルを楽しめる絶叫系アトラクションがたくさん。冬場には大自然に囲まれたスケートリンクもオープンします。

TEL.0977-22-1165  
所 別府市城島高原123番地 区 別府ICより車で約15分





## 名城を楽しむ

# 御城印 & 立ち寄りスポット

おんせん県おいたには、歴史ある城や城跡が数多く残されています。御城印がいただける城や城跡とあわせて、ツアー行程に組み込みやすい周辺の立ち寄り観光スポットもご紹介します。



### 中津城

中津市

MAP B-1

黒田官兵衛が築城した日本三大水城の1つ。現在の中津城天守閣は昭和39年(1964)に建てられたものですが、城の石垣は築城当時のものが残っています。

TEL.0979-22-3651  
所 中津市ニノ丁1273-2  
料 1,000円  
P 300台(大型バス可)  
定 留ICから車で約15分

#### 御城印



#### 御城印販売情報

販売場所	中津城入口
販売時間	9:00~17:00
御城印料金	通常版 300円、 見開き版 1,000円
休館日	なし

#### 立ち寄りスポット 徒歩で約2分

### 中津市歴史博物館

MAP B-1

中津城の石垣を館内から鑑賞できるよう石垣側を総ガラス張りとした造りが特徴。中津の歴史を紹介する有料展示室のほか体験学習や映像を楽しめる無料ゾーンも備えています。

TEL.0979-23-8615

所 中津市三ノ丁1290 P 22台(大型バス要相談)

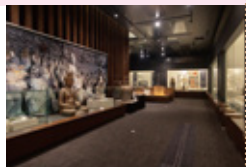

### 杵築城

杵築市

MAP D-2

応永元年(1394)に築城され、現在は昭和45年(1970)に建築された模擬天守がそびえます。城内には藩主が使用した嚮などが展示されています。

TEL.0978-62-4532  
所 杵築市杵築16-1  
料 500円  
P 17台(大型バス4台)  
定 留ICから車で約5分

#### 御城印



#### 御城印販売情報

販売場所	杵築城天守入口
販売時間	10:00~17:00 (最終入場 16:30)
御城印料金	300円
休館日	なし

#### 立ち寄りスポット 車で約2分

### 杵築ふるさと産業館

MAP D-2

杵築の観光拠点であり、杵築の特産物とお土産が勢ぞろいする場所。焼きえびやちりめんといった海産物、きつき茶やきつき紅茶、リキュールや地酒なども揃います。

TEL.0978-62-2000

所 杵築市大字杵築665-172 P 10台(大型バス4台)



### 府内城跡 (大分城址公園)

大分市

MAP D-3

日本100名城のひとつ。慶長2年(1597)に福原直高が築城、竹中重利が増改築し慶長7年(1602)に完成。櫓や天守台、石垣等が県指定・市指定史跡として保護されています。

【府内城跡について】  
TEL.097-537-7546  
(大分市教育委員会 文化財課)  
【駐車場について】  
TEL.097-537-5976  
(大分市役所 公園緑地課)  
所 大分市荷揚町4 料 無料  
P 要相談  
定 留ICから車で約15分

#### 御城印



#### 御城印販売情報

販売場所	①大分市観光案内所 ②セブンイレブン大分荷揚町店
販売時間	①8:30~19:00 ②24時間
御城印料金	500円
定休日	①②なし

#### 立ち寄りスポット 車で約7分

### 南蛮BVNGO交流館

MAP D-3

“宗麟の生きた時代を体感できる施設”をコンセプトに、大友宗麟の功績や大友氏遺跡を映像や展示で紹介する施設。館内にはシアターや体験ゾーンがあり、学びと体験の両方を楽しめます。

TEL.097-578-9191

所 大分市彌徳町3丁目2-45 P 50台(大型バス要相談)



### 貴船城

別府市

MAP C-3

別府市街を一望できる高台に建つ『貴船城』は、昭和期に築かれた観光施設です。館内では武具や歴史資料の展示を楽しめ、展望フロアからは別府湾を望む絶景が広がります。

TEL.0977-66-1181  
所 別府市鉄輪926  
料 300円  
P 30台(大型バス可)  
定 留ICから車で約10分

#### 御城印



#### 御城印販売情報

販売場所	貴船城窓口
販売時間	8:00~17:00
御城印料金	300円
休館日	なし

#### 立ち寄りスポット 車で約10分

### みょうばん 湯の里

MAP C-3

『みょうばん 湯の里』では、天然の入浴剤「薬用 湯の花」を製造する「湯の花小屋」が点在し、その製造技術は国の重要無形民俗文化財に指定。温泉蒸しスイーツや大分のお土産が買える売店も併設。

TEL.0977-66-8166

所 別府市明礬温泉6組 P 80台(大型バス8台)



### 白杵城跡

臼杵市

MAP D-4

キリシタン大名として有名な大友宗麟が築城し、300年もの間、豊後の国と臼杵藩の政治・経済・文化の中心として栄えました。御城印は通常版3種類、季節限定1種類、国史跡指定記念切り絵御城印1種類があります。

TEL.0972-63-1111  
(臼杵市役所産業観光課)  
所 臼杵市臼杵  
料 無料  
P 周辺駐車場利用(大型バス可)  
定 留ICから車で約10分

#### 御城印



#### 御城印販売情報

販売場所	観光交流プラザ	御城印料金	通常版300~500円、 季節限定500円、 切り絵1,200円~1,500円
販売時間	9:00~18:00	休館日	なし

#### 立ち寄りスポット 徒歩ですぐ

### 白杵城下町

MAP D-4

臼杵城下町は臼杵城跡から放射状に広がり、城近くは町人町、その周囲を寺院や武家屋敷が囲む独特の町並みが特徴です。八町大路では地元食材を使った飲食店やご当地ソフトクリームなどが楽しめます。

TEL.0972-64-7130(臼杵市観光協会)

所 臼杵市臼杵 P 周辺駐車場利用(大型バス可)



### 日出城址

日出町

MAP C-2

別府湾の借景が美しい海の城下町ひじ。豊臣ゆかりの木下延俊によって慶長6年(1601)築かれた平山城。自然石をあまり加工せずに石垣を積み野面積(穴太積)の見事な石垣が現存しています。

TEL.0977-72-4255  
(ひじ町ツーリズム協会)  
所 日出町2610-1  
料 無料  
P 20台(大型バス要相談)  
定 留ICから車で約5分

#### 御城印



#### 御城印販売情報

販売場所	二の丸館
販売時間	8:30~17:00
御城印料金	通常版 300円、 特別版 800円
休館日	年末年始 (12/29~1/3)

#### 立ち寄りスポット 徒歩ですぐ

### 二の丸館

MAP C-2

『二の丸館』は、観光案内所、地域特産品の販売コーナー、トイレ、観光駐車場(観光バス有料)、チャレンジスペース、レンタサイクルなどが整備されている日出城址周辺の観光交流拠点です。

TEL.0977-72-4255(ひじ町ツーリズム協会)

所 日出町2612-1 P 20台(大型バス要相談)



### 角牟礼城跡

玖珠町

MAP B-3

森城下町を一望する、角埋山の山頂に眠る『角牟礼城跡』は、戦国時代、島津軍の猛攻にも耐え抜いた難攻不落の山城として知られ、今も残る穴太(あう)積み石垣が歴史の重みを伝えています。

TEL.0973-72-6370  
(豊後森藩資料館)  
所 玖珠町大字森  
料 無料  
P 20台(大型バス2台)  
定 留ICから車で約10分

#### 御城印



#### 御城印販売情報

販売場所	①豊後森藩資料館 ②くすまちメルサンホール
販売時間	①9:00~16:30 ②9:00~17:00
御城印料金	300円
休館日	①月曜、年末年始 (12/28~1/4) ②年末年始 (12/29~1/3)

#### 立ち寄りスポット 車で約5分

### 森の街並み(日本一小さな城下町)

MAP B-3

森地区には、「日本一小さな城下町」として知られる本町通りがあり、江戸時代の面影を残すレトロな街並みが広がります。童話をテーマにしたオブジェが点在し、散策が楽しめる風情あるスポットです。

TEL.0973-72-1313

(玖珠町観光協会) 所 玖珠町大字森 P 15台(マイクロバス可)





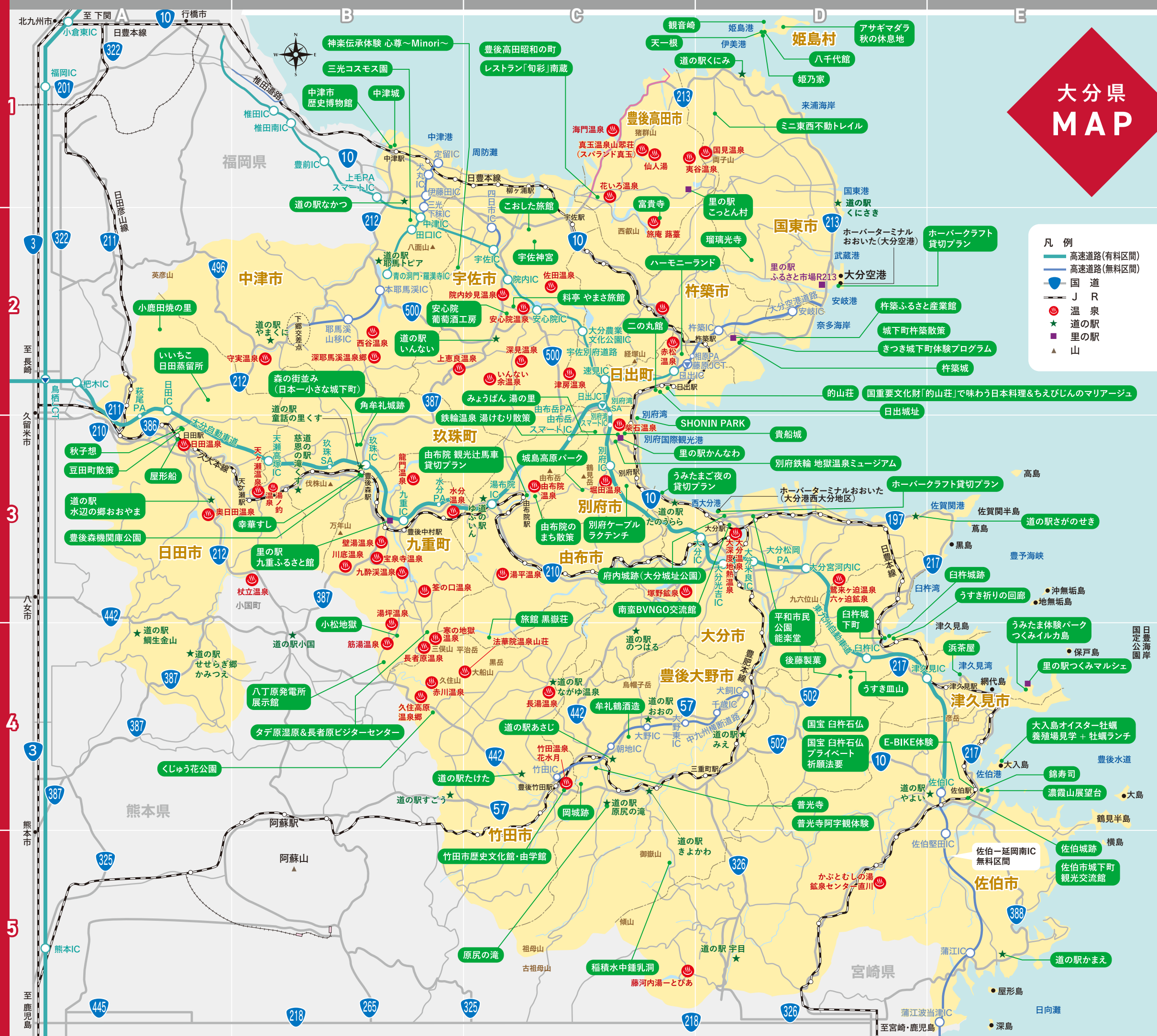

# 大分県MAP

### 飛行機

東京(羽田)	1時間45分	JAL/ANA/SNA
東京(成田)	1時間40分	JJP
大阪(伊丹)	1時間	JAL/ANA
名古屋(中部)	1時間5分	ANA/IBEX

大分空港総合案内所 TEL.0570-07-1174

### 空港バス

(大分空港→各地)

別府まで約50分・大分まで約60~70分	別府・大分
約55分	湯布院
豊後高田まで約50分・宇佐まで約60分・中津まで約110分	豊後高田・宇佐・中津
臼杵まで約1時間30分・佐伯まで約2時間10分	臼杵・佐伯

大分空港バス案内所 TEL.0978-67-1198

### ホーバークラフト

大分空港	西大分まで約35分	西大分
------	-----------	-----

大分第一ホーバードライブ株式会社 TEL.097-547-9515

### JR/特急

東京	新幹線(小倉乗り継ぎ)	6時間30分
新大阪	新幹線(小倉乗り継ぎ)	4時間
博多	日豊本線	2時間
小倉	日豊本線	1時間20分
宮崎	日豊本線	3時間10分

JR九州案内センター TEL.0570-04-1717

### 高速バス

大分バス予約センター TEL.097-536-3371  
大分交通予約センター TEL.097-536-3655  
亀の井バス予約センター TEL.0977-25-3220  
九州高速バス予約センター TEL.092-734-2727

福岡	2時間30分『とよくに号』 大分バス・大分交通・亀の井バス	大分
長崎	4時間13分『サンライト号』 大分バス・大分交通	大分
熊本	4時間『やまびこ号』 大分バス	大分
神戸・大阪・京都	12時間20分(京都)『SORIN号』 大分バス	大分

### フェリー

大阪	11時間50分 商船三井さんふらわあ TEL.0120-56-3268	別府
神戸	11時間30分 商船三井さんふらわあ TEL.0120-56-3268	大分
愛媛 八幡浜	2時間50分 宇和島運輸フェリー TEL.0894-22-2100	別府
愛媛 八幡浜	2時間25分 宇和島運輸フェリー TEL.0894-22-2100 九四オレンジフェリー TEL.0894-22-5094	臼杵
愛媛 三崎	1時間10分 国道九四フェリー TEL.0894-54-0173	佐賀関(大分市)
徳山	2時間 スオーナダフェリー TEL.0834-34-3000	竹田津(国東市)
伊美	20分 姫島村営フェリー TEL.0978-87-2012	姫島村

### 各地間の距離と所要時間

■ : 高速道路 ■ : 一般道路

北九州	52km 45分	中津	18km 30分	宇佐	13km 15分	豊後高田	30km 35分	国見	30km 35分	フェリー	20分	姫島	25km 30分
福岡	55km 35分	那珂川	20km 25分	宇佐	21km 26分	豊後高田	21km 26分	国見	21km 26分	大分空港	10km 10分	国東	10km 10分
鳥栖	42km 30分	日田	35km 20分	玖珠	9.5km 10分	九重	12.3km 10分	湯布院	24km 20分	別府	15km 10分	臼杵	7km 5分
中津江	35km 45分	瀬の本	15km 15分	久住高原	23km 30分	今市	40km 30分	大分	25km 25分	白杵	25km 30分	津久見	13km 10分
熊本	76km 50分	阿蘇	32km 45分	竹田	10km 10分	朝地	6km 5分	大野	15km 15分	野津	24km 35分	佐伯	26km 20分
		浦江	15km 20分	豊後大野・三重	5.3km 60分	延岡	39km 35分	蒲江	26km 20分				

※各交通機関の所要時間は目安で、便により異なります。掲載している情報は2026年1月時点のものです。18