



日本一のおんせん県おおいた 味力も満載

# おんせん県おおいた 観光素材集

2018年度 下期



## フォトジェニックスポット

## 秋から初春のおすすめモデルコース

日本一!の温泉

大分の幸対決!「大分の肉vs大分の魚」

大分県内注目の新着情報

大分県のイベントカレンダー



# カメラ片手に出かけよう! たくさんの“いいね!”がもらえる フォトジェニックスポット

感動的な絶景から、乙女心をくすぐる胸キュン♡スポットまで、おんせん県おおいた自慢のフォトジェニックなスポットを紹介します。



**A** 御霊もみじ Goryo Colored leaves



**B** 白水ダム Hakusui Dam

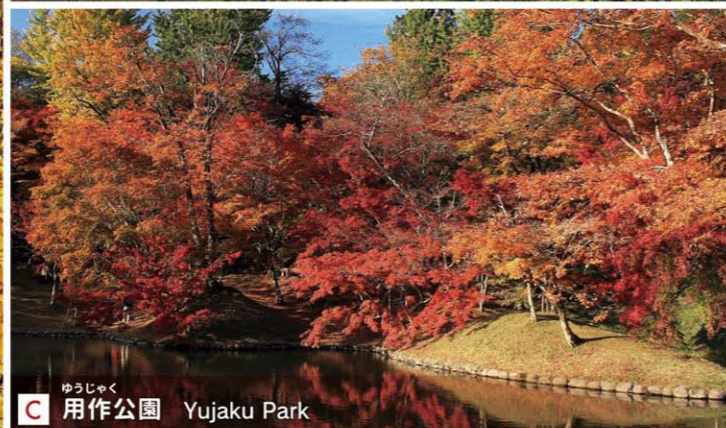

**C** 用作公園 Yujaku Park



**D** アサギマダラ休息地 Resting Spot for migrating Butterfly



**E** 国宝 富貴寺大堂 National treasure Fukiji Odo Temple



**F** 金鱗湖 Lake Kinrin



**G** 天領日田洋酒博物館 Tenryo Hita Whisky Museum



**H** 沈墜発電所跡 chinda power plant Site



**I** 湯平温泉 Yunohira hot spring

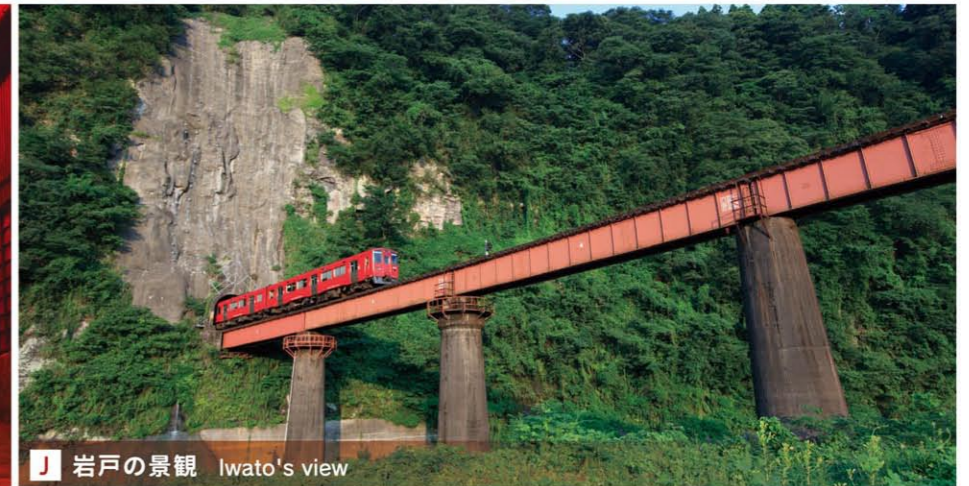

**J** 岩戸の景観 Iwato's view

**A** 紅葉の時期、苔むした「御霊神社」の階段の両脇にあるモミジが赤く染まり、足元はイチョウの黄色い絨毯が一面に染まる。赤×黄のコントラストはまるで一枚の絵のよう。所:中津市耶馬溪町大字戸原 問/中津耶馬溪観光協会 Tel:0979-64-6565 **B** 流れる水がまるで白衣のように美しく「日本一美しいダム」とも評されている。「大分むぎ焼酎二階堂」のCMにも起用され話題を呼んだスポット。所:竹田市大字次倉3732-2 右岸(上から見る場合)/竹田市荻町鳴田6225-3左岸(下から見る場合) 問:竹田市商工観光課 Tel:0974-63-4807 大型バス:可 **C** モミジやカエデが織り成す景観は惚れ惚れするほど。紅葉が水面に接するまで垂れ下がり、水面には逆さ紅葉が映り風情たっぷり!夜にはライトアップも行われる。所:豊後大野市朝地町上尾塚 問:豊後大野市朝地支所 Tel:0974-72-1111 大型バス:可 **D** 渡りをする優雅な蝶“アサギマダラ”が、姫島に自生するフジバカマの蜜をもとめて飛来。10月中旬頃と5~6月の年に2回、約2,000匹を超える蝶が乱舞する姿が見られ、神秘的現象が体験できる。所:東国東郡姫島村みつけ海岸付近 問:姫島村役場 水産・観光商工課 Tel:0978-87-2279 **E** 現存する九州最古の木造建築物で国宝にも指定されている古刹。秋はイチョウの葉が絨毯のように埋め尽くされ、鮮やかに彩られる。所:豊後高田市田染路2395 問:富貴寺 Tel:0978-26-3189 大型バス:可

**F** 湖底から湧く清水に温泉が流れ込むため年中水温が高く、冬の晴れた朝は湖面から湯気が立ち上る絶景が広がる。所:由布市湯布院町川上 問:由布市商工観光課 Tel:097-582-1304 **G** NHK連続テレビ小説「マッサン」にも取り上げられた、洋酒関連グッズを展示する博物館。単式蒸留器や年代モノのボトル、海外の1950~70年代コースターなどなど、展示品すべてがフォトジェニック! 所:日田市本庄町3-4 問:天領日田洋酒博物館 Tel:0973-28-5266 大型バス:可 ※要予約 **H** かつては「沈墜の滝」の水力を利用した沈墜発電所であり、現在は石組みの壁が遺跡のように残っている。所:豊後大野市大野町矢田 沈墜の滝 問:豊後大野市商工観光課 Tel:0974-22-1001 中型バス:可 **I** 鄙びた雰囲気が魅力の湯平温泉。江戸時代から残る石畳の道は、夕暮れ時になると赤提灯のやさしい光がほわんと石畳を照らす。所:由布市湯布院町湯平 問:湯平温泉観光協会 Tel:0977-86-2367 **J** 岩壁に掘られたトンネルが、川を渡る鉄橋に直接接続されていて、まるで列車が飛び出してくるような光景を見ることができる。鉄道ファンのみならず必見のスポット。所:JR三重町駅と豊後清川駅の間 問:おいた豊後大野ジオパーク推進協議会 Tel:0974-22-1001



**K** 九重“夢”大吊橋 Kokonoe “Yume” suspension bridge



**L** 旧豊後森機関庫 Former Bungo-Mori Steam Train Depot



**M** 真玉海岸の夕陽 Matama Coast the sunset



**N** 四浦半島の河津桜 Cherry tree in Youra peninsula



**O** 蛇越展望台 Jakoshi Observatory

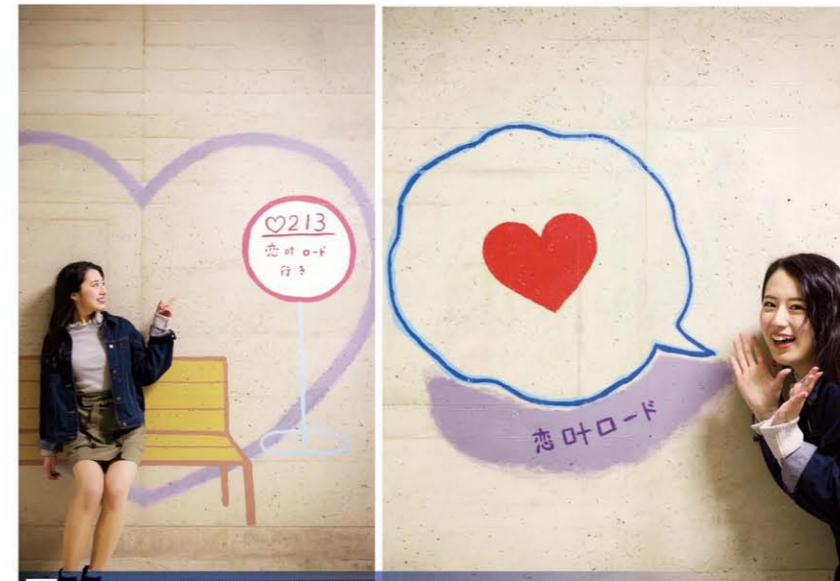

**P** 恋叶トンネル壁画 Love charm Tunnel



**Q** 粟嶋公園(豊後高田市) Awashima Park

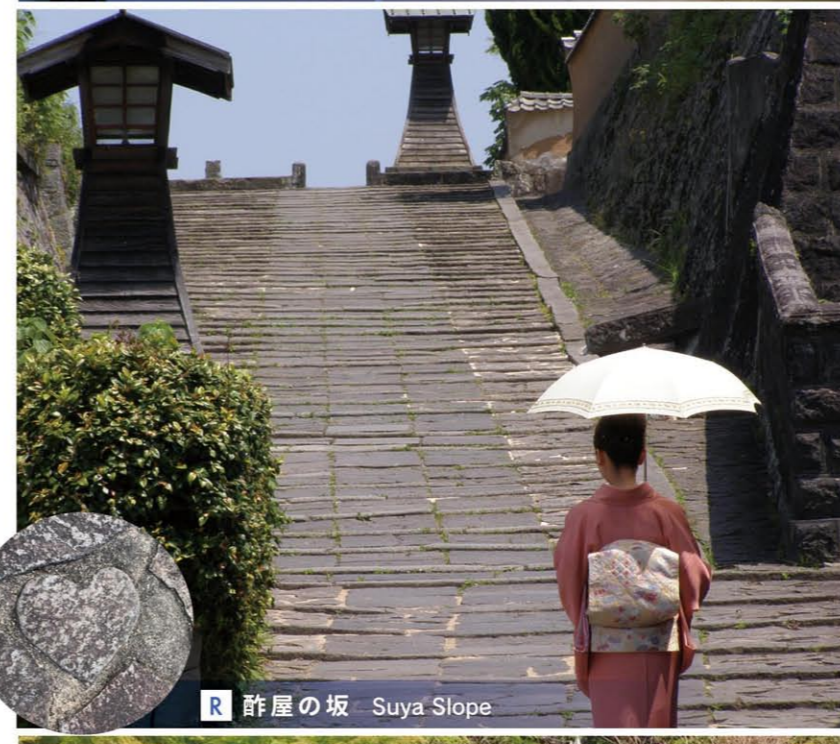

**R** 酢屋の坂 Suya Slope

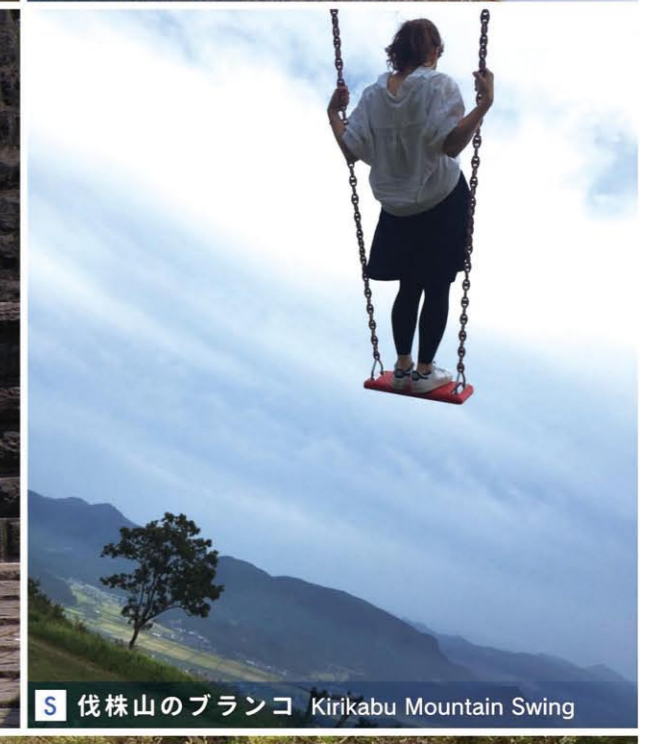

**S** 伐株山のブランコ Kirikabu Mountain Swing



**T** 粟嶋神社(佐伯市) Awashima Shrine at Saiki City

**K** 九重溪の標高777mに架かる、高さ173m、全長390mの歩道専用としては“日本一の高さ”を誇る吊り橋。新緑や紅葉、雪景色とシャッターチャンスは1年中! 所:九重町大字田野1208 問:九重“夢”大吊橋観光案内所 Tel:0973-73-3800 大型バス:可 **L** 九州では唯一残る扇形機関庫であり、近代化産業遺産のひとつである。アニメ「ラブライブ! サンシャイン!!」の「Aqours」のPVに出てきたことでも話題に! 所:玖珠町岩室36-15 問:玖珠町商工観光振興課 Tel:0973-72-7153 **M** 大分県で唯一、水平線に沈む夕陽を目にすることができることで知られる真玉海岸。干潟の縞模様と夕陽が織りなす光や色、影とのコントラストは圧巻の美しさ。「日本の夕陽百選」にも選定されている。所:豊後高田市白野・真玉海岸 問:豊後高田市観光協会 Tel:0978-23-1860 **N** 大分県内最大の河津桜の名所。約4600本の河津桜が、2月上旬頃より咲きはじめ、中旬くらいに見頃を迎える。所:津久見市四浦地区 問:津久見市観光協会 TEL/0972-82-9521 **O** 由布岳と由布院盆地を一望できる絶景スポット。秋から冬にかけて見られる、朝霧に沈む由布院盆地は幻想的な雰囲気。所:由布市湯布院町大字川西 問:湯布院振興局地域振興課地域振興係 Tel:0977-84-3111

**P** あいあい傘やベンチ、吹き出しなど、可愛いイラストと一緒に写真が撮れるスポット。恋人、友達、家族とワイワイ撮影が楽しめそう。所:豊後高田市真玉海岸手前 問:豊後高田市観光協会 Tel:0978-23-1860 **Q** 粟嶋公園には、ハッシュタグがついたインスタグラム風フレームやハートのモニュメント、緑結島居など、SNS映えするラブリーなスポットが点在! 所:豊後高田市白野7-8 問:豊後高田市観光協会 Tel:0978-23-1860 **R** 杵築の城下町は、その形から“サンドイッチ型城下町”と呼ばれており、塩屋の坂と酢屋の坂の2つの坂道が南台北台の武家屋敷をつないでいる。この坂がある武家屋敷群(北台南台エリア)が、大分県内では2番目となる「重要伝統的建造物群保存地区(重伝建)」に選定された。塩屋の坂の石畳階段のどこかにハート型の石が隠れており、見つけるとイイコトがあるとか! 所:杵築市杵築 問:杵築市観光協会 Tel:0978-63-0100 **S** 山頂が平坦な珍しい形をした、標高685mの伐株山。頂上には360度見渡せるパノラマ公園があり、巨大ブランコが! ハイジ気分の写真をアップしよう。所:玖珠町大字山田 問:玖珠町商工観光課 Tel:0973-72-7153 **T** 薄桃色の社殿がキュートな神社。安産・縁結びの神様で知られており、江戸時代には毛利藩の女中たちも参拝していたとか。手書きの天井絵もかわいい! 所:佐伯市米水津小浦 問:佐伯市観光案内所 Tel:0972-23-3400

風光明媚な景色にウツトリ!

# おんせん県の日本遺産と格別な紅葉を満喫する旅



1 耶馬溪ダム記念公園 溪石園



2 羅漢寺



3 久留島武彦記念館



4 旧豊後森機関庫

1. 耶馬溪の雄大さと一体化した日本庭園。秋は紅葉の景勝地として知られる(中津市) 2. 境内には無漏窟があり、様々な表情をした五百羅漢が並ぶ(中津市) 3. 昨年オープンした久留島武彦記念館。10/5~12/2は「人間国宝・井上萬二展」が開催される(玖珠町) 4. 扇形の機関庫として貴重な近代産業遺産『旧豊後森機関庫』を年末年始など期間限定でライトアップ(玖珠町)



## Check!!



裏耶馬溪  
中津市教育委員会 文化財室  
Tel/0979-22-1111

### やばけい遊覧、日本遺産認定!

2017年4月に中津市・玖珠町にまたがる広大な景勝地・耶馬溪の歴史や文化を語るストーリー「やばけい遊覧〜大地に描いた山水絵巻の道をゆく〜」が日本遺産に認定された。奇岩の渓谷、石柱の断崖、岩窟、滝、巨石がまるで山水絵巻のように展開される様子が楽しめる。

## Check!!



道の駅 耶馬トピア  
Tel/0979-52-3030

### そばの産地でそば打ち体験!

多彩なそばの加工品が揃う道の駅で、本耶馬産そば粉を使ったそば打ち体験が可能。希望すればその場で、打たて・ゆでたての食事にも楽しめる。

## Check!!



耶馬溪橋

### 日本一長い石橋ランキング第1位、第3位、第4位が中津に!

第1位の耶馬溪橋(青の洞門 車1分) 長さは日本一の116mで「オランダ橋」ともよばれる。第3位の羅漢寺橋(青の洞門 車2分) 河原に下る階段があり、下から橋を見上げることも出来る。第4位の馬溪橋(御霊もみじ 車3分) 映画「男はつらいよ」のロケ地にもなった。

## 01 中津市

### 青の洞門

日本初の有料道路ともいわれ、江戸時代の僧・禅海がノミと鍬だけで30年余り掘り続け完成した、全長342m(うちトンネル144m)の洞門。

滞在時間 30分

所/中津市本耶馬溪町曾木 問/本耶馬溪支所 地域振興課  
Tel/0979-52-2211  
P/大型バス可(6台)

紅葉シーズンは、イチョウが川辺に映えて美しい!

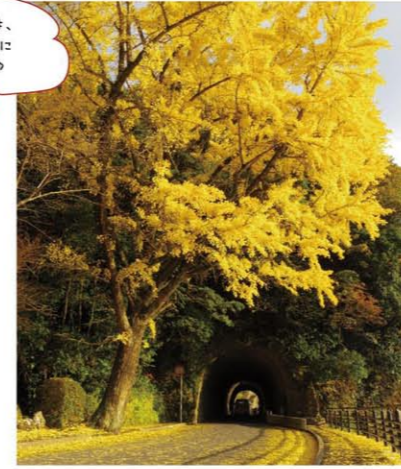

大正時代の架橋!

## 02 中津市

日本で唯一の8連アーチの石橋。116mは日本一の長さ。「オランダ橋」とよばれている。

滞在時間 15分

所/中津市本耶馬溪町曾木 問/本耶馬溪支所 地域振興課  
Tel/0979-52-2211

車1分



## 03 中津市 団体可

### 農家レストラン洞門パティオ

野菜や米などの食材を近隣の生産者から仕入れ、手づくりした約30種類の料理が楽しめる。中津名物からあげ、からし椎茸がオススメ! ※メニューは季節によって異なります。

滞在時間 60分

所/中津市本耶馬溪町樋田180 問/農家レストラン 洞門パティオ Tel/0979-52-2250  
営/11:00~15:00 ※物産コーナーは9:00~17:30 休/なし P/大型バス可(3台)

車3分

車10分



知る人ぞ知る! 夜はライトアップで燃えるような紅葉が浮かび上がる

## 04 中津市

神社参道は穴場の紅葉スポット! モミジやイチヨウの色とりどりのトンネルを歩こう。

滞在時間 30分

所/中津市耶馬溪町戸原2176 問/中津市耶馬溪支所 地域振興課  
Tel/0979-54-3111

車20分

パワースポット 古刹!

## 05 中津市 団体可

### 羅漢寺

洞窟内にたたずむ五百羅漢像は日本で製作された最古のもので見ごたえ十分。石仏群は国指定重要文化財。観光リフト(全長400m)あり。

滞在時間 60分

所/中津市本耶馬溪町跡田1519 問/羅漢寺 Tel/0979-52-2538  
営/9:00~17:00 休/なし 料/無料※本堂2階・庭園は拝観300円 P/大型バス可

## 07 玖珠町

### 旧豊後森機関庫

現在では九州唯一の扇形機関庫で、1919年~1974年の55年間走行した蒸気機関車9600型29612号は、かつて「キューロク」という愛称で親しまれた。

滞在時間 20分

所/玖珠郡玖珠町岩室36-15 問/玖珠町役場商工観光振興課 Tel/0973-72-7153 P/大型バス可(10台)

季節によってライトアップも



押さえておきたい定番紅葉スポット

車35分

車20分

車25分



## 06 中津市

一目で八景を一望できることから名づけられた深耶馬溪の代表的な景勝地。若葉もみじの新緑から錦もみじの紅葉期まで、鮮やかな景観は一見の価値あり。名物「やまかけそば」や「そばまんじゅう」などが人気。

滞在時間 30分

所/中津市耶馬溪町大字深耶馬 問/中津市耶馬溪支所 地域振興課  
Tel/0979-54-3111 P/大型バス可(6台)

### 由布市泊

大人気観光地の由布院。高級旅館が多いと思いきや、リーズナブルに宿泊できるアットホームな宿もあります。たっぷり過ごしたいなら、中心部からちょっと離れた湯平温泉がおすすめ。



※団体様受け入れ可能な店舗は「団体可」、大型バスが駐車可能な場合は大型バス可と表示しています。

抑えておきたい! おんせん県のテッパン紅葉スポット

# 大人気観光地を巡る“おとな女子”のための秋旅



1 観光辻馬車



2 やまなみハイウェイ(長者原付近)

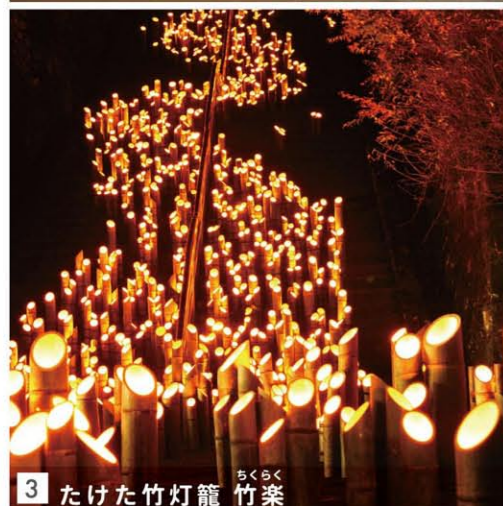

3 たけた竹灯籠 竹楽



4 宝生寺

1.長閑な田園地帯を走る観光辻馬車(由布市) 2.秋のやまなみハイウェイは辺り一面ススキに包まれる(九重町) 3.竹あかりイベント「竹楽」は竹田城下町一帯が幻想的な雰囲気にも包まれる(竹田市) 4.約800年の歴史がある宝生寺。紅葉の時期には夜間ライトアップが実施される(豊後大野市)



## Check!!



### 由布院のNEW SHOPはスイーツ三昧!

由布院駅前通りにスイーツ専門店が続々OPEN! 抹茶の濃度が選べる『抹茶ジェラート専門店 telato』、グルテンフリーの濃厚なチョコが自慢の『ガトーショコラ専門店 ときの色』、ゆふいん初のカヌレ専門店『CARANDONEL』など、どれもインスタ映え必至なスイーツばかり!

問 telato TEL/0120-37-2539  
ときの色 TEL/0977-84-5858  
CARANDONEL TEL/0977-75-9475

## Check!!



### ARで岡城大手門を再現

竹田市の観光アプリ「岡城AR」は、大手門跡の石垣にカメラを向けると、画面上に大手門が現れ、当時の様子を再現することができるほか、GPSと連動しており、地図で観光客の予定時間に合わせたルートを作成することも可能。また、岡城址約40カ所の石碑に対応した翻訳機能もある。

問 竹田市商工観光課  
TEL/0974-63-4807



## 01 金鱗湖

湖底から湧く清水に温泉が流れ込む珍しい湖。秋には赤・黄と美しい木々が湖面を彩る。また冬の晴れた朝は、湖面から湯気が立ち上る幻想的な雰囲気に包まれる。

滞在時間 20分

所/由布市湯布院町川上1561-1  
問/由布市商工観光課 TEL/097-582-1111



## 02 九酔溪

両岸約2kmに渡って断崖絶壁が直立にそそり立つ渓谷。曲折した道路が続くことから別名「十三曲」と呼ばれる道路は、秋には紅葉のトンネルが続く。

滞在時間 15分

所/九重町大字田野 問/九重町観光協会 TEL/0973-73-5505

## 03 九重町

温泉のハシゴを楽しみたい!

## 04 九重町

温泉のハシゴを楽しみたい!

## 05 九重町

九重町には、野趣あふれる洞窟の「壁湯温泉」や高さ約3mのうたせ湯が人気の「筋湯温泉」、文豪 川端康成も立ち寄ったとされる「釜の口温泉」など、泉質や趣の異なる温泉が点在。宿泊はもちろん、立ち寄り湯も可能。

滞在時間 50分

問/九重町観光協会 TEL/0973-73-5505

## 06 岡城址

江戸時代、岡藩初代藩主 中川秀成氏が築いた城。現在は本丸、二の丸、三の丸、西の丸などの主な曲輪を見ることが出来る。春は桜、夏は新緑、秋は紅葉と四季折々の景色が楽しめる。

滞在時間 60分

所/竹田市竹田2761 問/岡城料金徴収所 TEL/0974-63-1541  
営/9:00~17:00 休/12/31~1/3 料金/300円 P/大型バス可(9台)

## 阿蘇(熊本県)へ



徒歩すぐ



車40分



車5分



車10分



車75分



車10分~40分



車10分



車50分

高級旅館もカフェな5  
気軽に楽しめる♡



## 02 由布市

### 茶房 天井棧敷

由布院御三家のひとつ「亀の井別荘」境内にある喫茶。グレゴリオ聖歌が流れる店内で、ゆったりティータイムはいかが。由布岳をイメージしたオリジナルスイーツ「モン・ユフ」がおススメ。

滞在時間 40分

所/由布市湯布院町川上2633-1  
問/茶房 天井棧敷 TEL/0977-85-2866 収容人数/30人  
営/9:00~18:00 休/不定(年2回)



## 04 九重町

長さ390m、高さ173mの歩道専用として「日本一の高さ」を誇る吊り橋。橋の上からは、九酔溪や「日本の滝百選」に選ばれた震動の滝など絶景がひろがる。

滞在時間 40分

所/九重町田野1208  
問/九重「夢」大吊橋観光案内所 TEL/0973-73-3800  
営/8:30~17:00※7~10月は8:30~18:00、  
券売は終了時間の30分前まで  
休/なし※天候による入場制限あり P/大型バス可(15台)



## 竹田市泊

竹田市は、風情ある城下町が広がる竹田、日本一の炭酸泉が湧く長湯温泉、雄大な自然に囲まれた久住高原…とエリアごとに雰囲気の異なる宿があります。



## 07 豊後大野市

紅葉の名所として有名なスポット。田能村竹田や頼山陽といった文人墨客も多く来訪したといわれ、岡藩の玄関、接客所としての役割も果たしたほどの美しい場所。

滞在時間 40分

所/豊後大野市朝地町上尾塚 問/豊後大野市朝地支所  
TEL/0974-72-1111 P/大型バス可(3台)

この時だけのアート×Special×アート!

幻想的で特別な現代アートに浸る!

おおいだ  
大茶会



1 チームラボ



2 高橋匡太「ひかりの実」 撮影:村上美都



3 大巻伸嗣「Echoes Infinity-Moment and Eternity」



4 Anish Kapoor/ Sky Mirror, 2006 / Stainless steel Diameter 10 m / Photo: Seong Kwon Photography

1.世界的に活躍するデジタルアート集団「チームラボ」の作品を常設展示(豊後高田市) 2.アーティスト・高橋匡太によるライトアップ等の「光の演出」(中津市) 3.“水の森”をテーマに、国際的に活躍する現代美術家・大巻伸嗣氏による展覧会を開催(日田市) 4.温泉観光地として知られる大分県別府市を舞台に、芸術祭を開催(別府市)



Check!!

昼食は花の甲で上質&ヘルシーなイタリアン♪



カフェ&レストラン fiore 団体可

海の見えるカフェでその日獲れた魚や貝、野菜などの地元食材や地元で採れた油を使ったイタリアンを。健康志向の女性には特にオススメ。晴れた日は姫島も見える。

☎ カフェ&レストラン fiore  
Tel/0978-54-2200  
所/豊後高田市見目4060  
営/9:00~17:00(ランチ11:00~14:30)  
休/木曜 P/大型バス可

Check!!

地元野菜を中心に旬の食材がふんだんなビュッフェで昼食♪



旬彩ビュッフェ 銀の鈴 団体可

日田天領水の里 元気の駅構内のビュッフェレストランで、個室・和室・パーティールームも。ランチ・ディナー営業。

☎ 旬彩ビュッフェ 銀の鈴  
Tel/0973-28-5200  
所/日田市中ノ島635-1  
営/11:00~15:00、17:30~21:00(OS20:00)  
休/なし※ディナーは土・日曜、祝日のみ営業  
P/大型バス可

大分空港



01 豊後高田市 団体可  
花とアートの岬づくりプロジェクト 2018 国文祭



戸田裕介「水土の門/天地を巡るもの-II(stage2)」 撮影:竹内康訓

四季折々の花と現代アートを楽しむことのできる「花とアートの岬 長崎鼻」に、アーティスト(藤本由紀夫)が地域住民と交流を図りながら作品を制作・設置。11月4日には「長崎鼻アートフェスタ」を開催し、作品のお披露目を行うとともに、アート体験や地域の食を楽しむことができる。

開催日時/11月4日(木)~11月25日(日) 所/豊後高田市見目4060  
間/豊後高田市教育委員会 Tel/0978-53-5112 P/大型バス可

滞在時間 60分

ひとあじちかう 夜の宇佐神宮を散策♪



03 宇佐市 団体可  
神と仏の祭典 国文祭

宇佐神宮をライトアップし、見る人を幻想的な世界へと誘う。また、10月27日(土)、28日(日)には宇佐神宮を舞台に、神仏習合文化とも関係が深い雅楽コンサートを行う。

開催日時/10月下旬~11月上旬  
所/宇佐市大字南宇佐2859

滞在時間 60分

間/宇佐市文化・スポーツ振興課 文化振興係 Tel/0978-27-8174 P/大型バス可(20台)

04 中津市 団体可  
なかつ水灯り 2018 国文祭



高橋匡太「ひかりの実」 撮影:村上美都

中心市街地と耶馬溪地域においてアーティスト(高橋匡太)によるライトアップ等の「光の演出」を実施。また、中心市街地では展示会場をめぐるながらまち歩きを楽しめるアートプロジェクトを開催。

開催日時/10月6日(土)~11月18日(日)9:00~21:00(予定)  
所/中津市街地、耶馬溪地域

滞在時間 60分

間/中津市社会教育課 文化芸術係 Tel/0979-22-4942

06 別府市 団体可  
in BEPPU 国文祭

1組のアーティストによる地域性を活かした新しい芸術祭。国民文化祭の開催に合わせ、世界的に有名なアーティスト(アニッシュ・カプア)による作品の展示を行う。



油屋ホテル/2017年/西野 達 撮影:脇屋伸光

開催日時/10月6日(土)~11月25日(日) 所/別府市大字別府野口原3018-1

滞在時間 90分

間/別府市文化国際課 国民文化祭・全国障害者芸術文化祭事務局 Tel/0977-21-1131

02 豊後高田市 団体可



チームラボギャラリー真玉海岸

見る人の距離に応じて変化するデジタルアートの空間。1時間で1年間の季節が流れ、自生するかのように咲いては散る花々は刻一刻と変化する。

滞在時間 60分

所/豊後高田市白野4467番地3  
間/豊後高田市観光まちづくり株式会社  
Tel/0978-23-1860  
営/13:00~19:00 休/時期により異なる  
料/一般(大学生以上)400円、小・中・高校生250円  
P/大型バス可(3台)

中津市泊

夕食は栄養価の高いハモを満喫♪



ハモ料理 団体可

秋と夏が旬で中津市内の店舗で食べられる。ハモは生で食べると舌触りがとてもやさしく、口の中に甘味が広がる。

滞在時間 60分

間/中津市観光推進課  
Tel/0979-22-1111

車40分

車40分 (耶馬溪)

車75分

05 日田市 団体可  
水の森アートプロジェクト 国文祭

「水の森」をテーマとして日田市複合文化施設AOSEをメイン会場に国際的に活躍する現代美術家(大巻伸嗣)による展覧会を開催。

開催日時/10月6日(土)~11月25日(日)9:00~17:00  
所/日田市上城内町2-6  
(日田市複合文化施設AOSE 他)

滞在時間 60分

間/日田市社会教育課 文化振興係 Tel/0973-22-6868

車65分



大巻伸嗣「Gravity and Grace」

旬なおんせん県をお届けします

海あり、山あり、城下町あり、もちろん、温泉あり。



1 湯けむりライトアップ



2 おおいた光のファンタジー



3 城下町杵築 観月祭



4 日出城址からの眺め

1.毎週土曜・日曜・祝日の19時～21時、たちのぼる湯けむりをライトアップ。また一味ちがった別府の湯けむりが楽しめる「鉄輪温泉湯けむりライトアップ」(別府市) 2.11月中旬～2月中旬まで、JR大分駅前をはじめとした大分市中心部で幻想的なイルミネーションが点灯(大分市) 3.石畳を照らす行燈の灯りが印象的。お茶会や琴の演奏など秋の夜長を堪能できる「観月祭」(杵築市) 4.日出城址から望む別府湾の眺望は絶景(日出町)



**Check!!**

**別府ならではの! 別府竹細工体験**

JR別府駅から徒歩10分の場所にある、別府竹細工の工房を兼ねたショップ『cotake』。若手芸家の作品を中心に日用品・籠・バッグ・アクセサリ・オブジェなどを展示、販売しており、個人客なら竹細工体験も可能。

☎ cotake TEL/0977-51-4396  
所/別府市弓ヶ浜町2-28  
営/10:00～17:00 休/日曜

**Check!!**

**海の上でボードに立ってのんびりとSUP体験!** 団体可

別府湾沿いの遠浅な糸ヶ浜海浜公園は「SUP」の体験に非常に適した場所で、秋冬は午前中の体験がおすすめ。太陽の光で銀色に輝く海原の光景に癒されてみては。

☎ 糸ヶ浜サップテラス TEL/080-5252-7744  
所/速見郡日出町大神6842  
営/10:00～17:00※要予約 (土・日曜、祝日のみ当日受付可)  
休/不定 P/大型バス可



車20分

**01 杵築城下町 着物で散歩**

約300着の着物を揃え、1着3,000円でレンタル可能(着付料込み)。着物姿で街を散歩すると、公共観光文化施設の入館料無料や、市内店舗で食事割引・粗品進呈などのうれしいサービス付き!

和服の似合うまち杵築で、ほんやりお得意に着物散歩♪

滞在時間 90分

所/杵築市杵築372-4 問/レンタルきもの和楽庵  
TEL/0978-63-1210 営/10:00～16:00※レンタル最終受付は14:00  
休/年末年始 P/大型バス可



**02 日出町の山荘**

国の重要文化財に指定されており、城下かれいや豊後牛、関あじ・関さばなど地産地消の割烹料理を趣のある料亭でご賞味あれ。

別府湾が一望できる  
粋な近代和風建築

滞在時間 90分

所/速見郡日出町2663  
問/日出町の山荘 TEL/0977-72-2321  
営/11:30～14:00、17:30～22:00※前日までの予約のみ  
休/なし 料/庭園見学は無料

**03 別府市 別府温泉を満喫**

**別府地獄めぐり 団体可**

ようこそ「地獄」へ。海地獄、血の池地獄、龍巻地獄など7つの「地獄」をめぐってください。

滞在時間 30分～240分

所/別府市鉄輪・亀川地区 問/別府地獄組合  
TEL/0977-66-1577 P/大型バス可

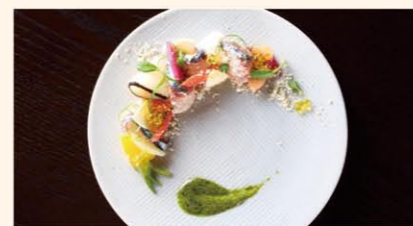

**地獄蒸し料理 団体可**

別府の定番、温泉の噴気を利用した地獄蒸し釜の高温の蒸気で一気に蒸し上げる、ならではの料理法。素材の旨みが凝縮され余分な油を落とすので美味しくヘルシー。

滞在時間 90分

所/別府市鉄輪地区 問/別府市観光協会  
TEL/0977-24-2828

**OTTO e Sette Oitaの“地獄イタリアン” 団体可**

鉄輪の湯治宿、「柳屋」に位置するレストランで地産地消費100%。「今ここでしか味わえない食材」と「地獄蒸し」を最大限活用したイタリア料理を提供している。ランチとディナー有り。

滞在時間 70分

所/別府市鉄輪井田2組  
問/Otto e Sette Oita TEL/0977-66-4411  
営/11:30～15:00(OS14:00)、18:00～22:00(OS21:00)  
休/火曜

**丸栄鮮魚店 団体可**

別府駅構内にあり、新鮮な海鮮が揃う。地獄蒸し料理の素材調達にオススメ。刺身もあり。関あじ・関さばや車えびなども購入可能!

滞在時間 30分

所/別府市中央町6-22(べっふ駅市場内)  
問/丸栄鮮魚店 TEL/0977-25-1458  
営/9:00～18:00※日曜は～17:00 休/1月1～4日  
旅行会社の方 担当:安田(Tel/070-6554-0723)

**温泉コスメ! 極み石鹸、極みクリーム**

江戸時代から明善地区で製造されている天然入浴剤の湯の花を使っており、肌に触れるものだから、と原材料は天然のものにこだわった一品。肌の弱い方やアトピーの方にも使えるようにと考案された。「岡本屋」売店、旅館で購入できる。

所/別府市明善3組 問/明善温泉 岡本屋  
TEL/0977-66-3228 営/8:30～18:30(岡本屋売店) 休/なし

**04 大分市 大分市街を堪能**

車15分



**大分県立美術館OPAM 団体可**

坂茂氏建築の「五感で楽しむことができる美術館」。街に開かれた縁側をイメージしたガラス張りのアトリウムで、屋内のカフェでは久住高原の自社農園で育った新鮮野菜や豊後牛をふんだんに使った安心・安全で身体にやさしい料理が楽しめる。

滞在時間 15分～60分

所/大分市寿町2-1 問 大分県立美術館 TEL/097-533-4500



**大分市美術館 団体可**

誰もが気軽に美術に親しめる「たのしんで・みて・まなぶ」美術館。自然に包まれた場所に立地した美術館の展望ロビーから市街地が一望できる。

滞在時間 60分

所/大分市上野865  
問 大分市美術館 TEL/097-554-5800  
P/大型バス可(3台)



**100円循環バス 大分きんばす**

毎日運行! JR大分駅発着で大分市内の美術館めぐりに便利な循環バス。1日乗り放題券は200円。

問 大分市都市交通対策課  
TEL/097-537-5969



**西大分ウォーターフロント**

ヨットハーバーを臨む埠頭に、倉庫を改造したおしゃれなカフェレストランやライブハウスなどが並ぶ。

所/天分市生石5 問 大分市観光協会  
TEL/097-537-5764

**世界初?! おおいただけの街×アート×トイレ!**

2015年夏に開催されたアートイベント「おおいたトイレ」は、16組のアーティストがトイレを舞台に作品制作した世界でも類を見ない試みとして話題を集めた。現在でも作品が鑑賞できるトイレもある。インスタ映え間違いなし!

問 大分市商工労政課 TEL/097-537-5959

※団体様受け入れ可能な店舗は「団体可」、大型バスが駐車可能な場合は大型バス可と表示しています。12

天下一品! 海の幸を食べ尽くす!

# 食と歴史を堪能する満喫ドライブ♪



1. 城下町特有の面影を残す道は歴史散策にぴったり(臼杵市) 2. 「未来に残したい漁業漁村の歴史文化財百選」に選ばれた保戸島は地中海を連想させ、異国情緒たっぷり(津久見市) 3. 標高280mの高台に位置する公園。11月頃にはノジギクが美しく咲き誇る(佐伯市) 4. 県内で有名な日の出スポットの一つ。夫婦岩にかかるしめ縄の長さは1994年のギネスブックで紹介された(佐伯市)



Check!!



## 食の宝庫 日豊海岸エリアはグルメキャンペーンも充実!

複雑に入り組んだリアス式海岸が特徴的な豊後水道は、日本でも有数の好漁場。水揚げされる魚介類は活きの良さが違い、種類が多いのも特徴。そんな日豊海岸エリアでは、それぞれの素材を活かしたグルメキャンペーンや、3市合同の「ぶんご井街道」などを、年間通して実施している(P26参照)。

問 臼杵市観光情報協会 Tel/0972-64-7130  
津久見市観光協会 Tel/0972-82-9521  
佐伯市観光協会 Tel/0972-23-1101

Check!!

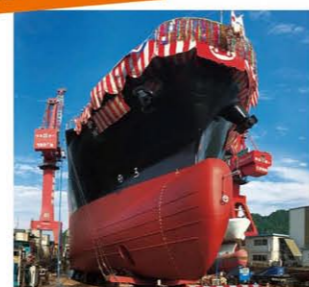

## 船が出るぞー! ダイナミックな進水式見学

佐伯市にある3つの造船所では、「進水式」が見学できる。巨大な船が初めて航海に出る瞬間は、思った以上にダイナミックで感動的。ド迫力の景色を間近に見られるのはとても珍しい事。「進水式」の日程については、facebookをチェック!

問 佐伯市観光案内所 Tel/0972-23-3400  
F <https://www.facebook.com/shinsuisuishin2016/>



01  
うすき  
臼杵市  
団体可

あか國を代表する石仏群!

車10分

## 国宝 臼杵石仏

うすき せきぶつ  
平安後期から鎌倉時代に掘られた石仏。平成7年に磨崖仏では全国初、彫刻としても九州初の国宝に指定された。

滞在時間 40分

所/臼杵市大字深田804-1 問/臼杵石仏 Tel/0972-65-3300  
営/6:00~18:00 ※4~9月は6:00~19:00 休/なし 料/540円 P/大型バス可(14台)

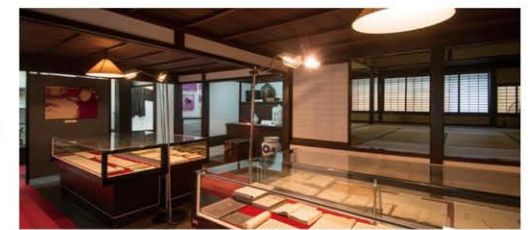

歴史情緒たっぷり♥



02  
うすき  
臼杵市  
団体可

## 臼杵城下町散策

城下町一帯には、武家屋敷の様式を色濃く残し「稲葉家下屋敷」や伝統的装飾絵タイル「アズレージョ」が施された「久家の大蔵」、大分を代表する女流作家「野上弥生子記念館」など、見どころスポットが点在する。

滞在時間 60分

問/臼杵市観光情報協会 Tel/0972-64-7130



身の締まった独特の歯ごたえがたまらない!

03  
うすき  
臼杵市

臼杵のふぐは新鮮がゆえ薄引きにすることが難しく、厚切りなのが特徴。憧れの高級店から手頃な価格でランチを提供するお店まで、多くの店で味わえる。

滞在時間 60分~90分

問/臼杵市観光情報協会 Tel/0972-64-7130

車5~15分

車20分

車10分

04  
津久見市  
津久見モイカ

11月から1月にかけてが「モイカ(通称アオリイカ)」の一番美味しい時期! 市内各飲食店では、刺身や天ぷら、フライなど「モイカづくし」が味わえる。

滞在時間 60分

問/津久見市観光協会 Tel/0972-82-9521

インスタ映え間違いなし!

05  
津久見市  
ようらんどろ  
四浦半島の河津桜



ソメイヨシノよりも開花が早い河津桜は、2月に入ると桜の便りが届きます。四浦半島沿いに咲き誇る約4,600本の河津桜はピンクが鮮やかなのが特徴で、青い海とのコントラストは必見! 開花中は特産品の販売やグルメ屋台の出店などが行われる「河津桜まつり」が開催される。(見頃:2月中旬~下旬頃)

滞在時間 40分

所/津久見市四浦 問/津久見市観光協会 Tel/0972-82-9521 P/大型バス可(10台)

窓からは雄大な海が見渡せる!

車20分



06  
佐伯市  
塩湯

海水を沸かした湯が楽しめる、海沿いに位置する施設。ミネラルをたっぷり含んだ湯は身体によく、肌がすべすべに! 併設する食事処では、豪快な海鮮丼が味わえる。

滞在時間 50分

所/佐伯市上浦浅海井浦2920-3  
問/塩湯 Tel/0972-27-8309  
営/10:00~23:00 休/水曜 料金/500円



最高の旬が味わえる

07  
佐伯市  
団体可

佐伯といえば、なんといっても寿司! 豊後水道で獲れた新鮮なネタを確かな腕の職人が握る「佐伯寿司」はぜひ味わいたい逸品。食後は「歴史と文学のみち」で、佐伯城の米蔵跡にある茶室「汲心亭」や城山の前にどっしりと構える「櫓門」、明治の文豪 国木田独歩が下宿した家などを見学しよう。

滞在時間 50分

問/佐伯市観光案内所 Tel/0972-23-3400

高千穂(宮崎県)へ



# 天領日田でプチタイムトリップ&大パノラマの玖珠を満喫!



1 草野本家



3 きりかぶさん 伐株山



2 Life design shop Areas



4 きりかぶさん 伐株山山頂にあるブランコ

1.天領日田おひなまつりの期間中は、豪華絢爛なひな人形の展示・公開の他、和服での日田市和文文化体験など様々なイベントが開催され、多くの観光客で賑わう(日田市) 2.着物に着替えて散策するのも楽しい。「Areas」には、日田杉を使った雑貨などが並び(日田市) 3.伐株山上から美しい雲海が楽しめる!伐株山の雲海は、天候により見られない場合もあり(玖珠町) 4.「アルプスの少女ハイジ」のような大きなブランコでなんととも言えない浮遊感を(玖珠町)



## Check!!



**伐株山の雲海&パラグライダー体験**  
 “童話の里”玖珠町のシンボルで、テーブル上の形をした伐株山。メサ地形やビュート地形の山々が集まったところは大変めずらしく、日本中どこを探しても類を見ません。このような山々に囲まれた玖珠盆地は、夏は涼しく、冬は寒い。寒暖差が大きいので、うまみのある野菜を育て、米のおいしさをさらに引き立てる。更に、伐株山から空の旅を楽しめる「パラグライダー体験」もできる。

☎ 伐株町役場商工観光振興課 Tel/0973-72-7153  
 所/玖珠郡玖珠町大字山田

## JR九州沿線情報



九州北部豪雨や台風18号で不通となっている沿線の復旧が進んでいます。日豊本線の臼杵～佐伯間28.6kmは、昨年12月に既に運転を再開、久大本線の光岡～日田間については、2018年7月中旬に再開の予定です。また、特急「あそぼーい!」は別府駅～阿蘇駅間を継続運行、「ゆふいんの森号」も災害当初は約6時間かかっていた所要時間を、最大1時間38分短縮して運行中です。JRKYUSHU SWEET TRAIN「或る列車」も、7月より日田駅～日田駅間で運行します!

## 01 日田市 天領ひた散策

### 天領日田おひなまつり

江戸幕府の西国筋郡代の役所が置かれ、九州随一といわれるほどの繁栄を極めた天領日田。掛屋を中心とする豪商たちが活躍し、町人文化が花開いた日田の旧家には、京や大阪で買求めた絢爛豪華なひな人形やひな道具の数々が今も残されており、おひなまつりの期間中、豆田町や隈町の旧家や資料館でひな人形やひな道具を、一斉に展示・公開している(開催時期:2月15日～3月31日)。

### 耳寄り情報

#### 1 天領日田おひなめぐりクーポン(予定)

期間限定! レンタサイクル1日利用券と市内の12施設への入館・入浴に使えるクーポン3枚がセット。  
 利用期間:期間中  
 料/大人1,500円、  
 小中高生1,300円

#### 2 和服で天領日田を散策しよう!

「ひた瑠未会」による優雅な日田の和文文化体験をご提案! ヘアセットから小物まで揃うので気軽に楽しめる。  
 所/日田市三本松1-9-8(着付け場所 天領日田資料館他)  
 料/1,000円(持ち込み着付け)、2,500円(レンタル着付け)  
 ※2日前までに要予約

### ガイド付き 豆田町散策ツアー 団体可

天領時代の風情に浸りながら、タイムスリップを楽しむミニトリップ。日田ご当地コンダクターが、見所や地元人だからこそ分かる情報をお伝えします。



滞在時間 60分～120分

料/1人1,200円(60分)、1,700円(90分)、2,000円(120分)の3コース。  
 ※8名以上はそれぞれ600円(60分)、1,200円(90分)、1,500円(120分)  
 ※3日前までに要予約 ※最少催行人員2名  
 問/日田市観光協会 Tel/0973-22-2036

車30分

## 02 玖珠町

### 慈恩の滝

高さ30mの変化に富んだ2段落と名瀑。滝の裏側を回ることができ、別名「裏見の滝」と呼ばれ、時計回りに1周すると幸運に恵まれるといわれる。隣接する、道の駅「慈恩の滝くす」では、平成の水百選、棚田百選に選ばれた地区から新鮮な水を利用した豆腐や野菜が中心の品が揃う。豆乳ソフトクリームを食べながらの散策もオススメ。



滞在時間 30分～60分

所/玖珠郡玖珠町大字山浦618番地24(国道210号線沿い)  
 問/道の駅「慈恩の滝くす」 Tel/0973-77-2260 P/大型バス可(7台)



### 九重町泊

壁湯温泉や打たせ湯など、バラエティに富んだ温泉が点在する九重町はまさに温泉の宝庫。立ち寄り湯ができる宿も多いので、湯巡りも楽しめます。

### てまり作り体験

初心者でも簡単に手まり体験。老若男女楽しめ、自分だけの手まりを作れる!

滞在時間 120分

所/日田市隈2-6-10  
 申込・問/てまり工房 Tel/0973-22-2028  
 料/1,500円～※要予約(同時に5名まで)



### Life design shop Areas

おんたやき 小鹿田焼や日田杉材料の雑貨がたくさんセレクトショップ。伝統+新しい感性のセンス抜群のお土産を選ぶならココ。

所/日田市豆田町7-20  
 問/Life design shop Areas Tel/050-1048-7757  
 営/9:30～19:00 休/不定

### Cafe & Bar 琴音庵

咸宜園の向かいにあり、冬でも「かき氷」を食べに来るお客さんでいっぱい! 期間限定メニュー「焼き芋ブリュレのかき氷」は濃厚な甘み、ふわふわ&さらさらなかき氷。5つのソースが選べる夏の「レアチーズかき氷」も人気。進化し続けるかき氷をぜひご賞味あれ。



所/日田市淡窓2-4-38 問/Cafe & Bar 琴音庵 Tel/0973-23-6577  
 営/11:00～17:00、Bar20:30～深夜0:00 休/不定※Barは月曜

### 木の花ガルテン「オーガニック農園」 団体可

その時季に採れた旬の野菜や山菜を使った料理が毎日70～80種類並ぶ。質も量も大満足の味を嗜める。全国梅干コンクールを開催するほど、「大山の梅」は絶品!



所/日田市大山町東大山274-1  
 問/木の花ガルテン Tel/0973-52-3530  
 営/11:00～21:00(OS～20:00) 休/なし P/大型バス可(5台)

大満足の質とボリューム

車35分

## 03 玖珠町

### KIRIKABU HOUSE 展望休憩舎 伐株山

「ななつ星」でおなじみの水戸岡鋭治氏デザインの山頂にある休憩スポット。大パノラマを眺めながら「もりフードトラック」のおにぎりやコーヒーを召し上がれ。

滞在時間 30分～60分

問/くすみち Tel/0973-72-5535  
 所/玖珠郡玖珠町大字山田  
 営/11:00～15:00  
 休/月曜、火曜※雨天時、冬期は休館



車30分

車35分

黒川温泉(熊本県)へ

楽しく巡ってパワーチャージ!

# 六郷満山巡りとプラスα♥のお楽しみ



1 たっさり 岳切渓谷



2 昭和ロマン蔵(駄菓子屋の夢博物館)



3 くにさき六郷温泉(花いろ温泉)



4 おおぶどう いわや 大不動岩屋

1.一枚岩の岩盤を流れる清流が約2km続く渓谷(宇佐市) 2.おもちゃや駄菓子などがずらりと並ぶ“昭和の世界”が詰まったお宝蔵(豊後高田市)  
3.31℃と24℃の「2つの炭酸泉」がいずれも源泉かけ流しで楽しめる(豊後高田市) 4.六郷満山 峯入り行のコースをベースに作られた「国東半島峯道ロングトレイル」(国東市)



Check!!



## 六郷満山霊場巡り専用ご宝印帳(ご朱印帳)

国東半島には、宇佐神宮六郷満山霊場巡り専用のご宝印帳(ご朱印帳)があり、全部で31か所ある各寺院の御本尊様並びにご真言などが書かれています。2018年に開山1,300年を迎えた「六郷満山文化」を記念した、オリジナルの「鬼朱印」300円も限定販売中。

問 国東半島宇佐地域六郷満山開山1300年誘客キャンペーン実行委員会  
Tel/0978-72-5007

Check!!



## 人気映画のロケ地多数! 感動のシーンを訪れる“聖地巡礼”

近年、映画ロケが多く行われている豊後高田市。昨年公開された「ナミヤ雑貨店の奇蹟」では、ロケ地にセット再現ARアプリを導入、多くのファンが訪れた。2018年3月10日公開の知念侑李主演の「坂道のアポロン」や2018年10月26日公開、福士蒼汰主演の「旅猫リポート」でもロケ地として使われた。

問 豊後高田市観光まちづくり株式会社  
Tel/0978-23-1860

01 宇佐市 団体可



## 大分県立歴史博物館

宇佐・国東半島を中心に、県内の歴史と文化を学べる。富貴寺阿弥陀堂や熊野磨崖仏などの複製を見ることができる。

所/宇佐市高森字京塚 問/大分県立歴史博物館  
Tel/0978-37-2100 営/9:00~17:00※入館は16:30まで  
休/月曜※祝日の場合はその直後の平日 料/310円 P/大型バス可



03 豊後高田市 団体可

## 昭和の町

昭和30年代の雰囲気漂う町中には、レトロで可愛い建物や看板が立ち並び。レストラン「旬彩 南蔵」では、大分県産の米を与え、生産から流通まで“大分県産”にこだわったブランド牛“米仕上牛”が味わえる。

問/豊後高田市観光まちづくり株式会社 Tel/0978-23-1860 P/大型バス可(15台)

05 国東市 団体可

## すずめ草

「ケベス祭り」や「修正鬼会」など、国東をモチーフにした手ぬぐいや、ポップで鮮やかな鳥や花がモチーフの雑貨が並ぶ古民家ギャラリー。国東ならではのお土産が手に入る。



所/国東市国見町伊美2525-1 問/すずめ草 Tel/090-7500-0182 営/10:00~17:00 休/不定

07 国東市 団体可

## 足曳山両子寺

六郷満山の総寺院として統括を担ってきた由緒ある古寺。山門に続く石段の両脇には、半島最大級の仁王像が立つ。



所/国東市安岐町両子1548 問/足曳山両子寺 Tel/0978-65-0253 営/8:00~17:00※12~2月は8:30~16:30 休/なし 料/300円 P/大型バス可



## 別府市泊

別府市には、全10種類ある泉質のうち、7種類が存在します。効能もさまざまなので、好みの泉質が湧くエリアに宿泊するのもおすすめです。

車10分

02 宇佐市 団体可



## 宇佐神宮

全国八幡社の総本宮で神仏習合発祥の地。本殿は国宝に指定されている。パワースポットとしても有名で、恋愛成就、縁結び、商売繁盛、勝運など所願成就にご利益がある。建物に施された「猪目」と呼ばれる文様や、可愛い三角が並んだ「夫婦石」など、女子心くすぐるスポットも!

問/宇佐神宮 Tel/0978-37-0001 所/宇佐市南宇佐2859 営/6:00~21:00※4~9月は5:30~21:00 休/なし P/大型バス可

車15分

車40分

04 豊後高田市 団体可



## 国宝 富貴寺大堂

現存する九州最古の木造建築物。秋に見られるイチョウの黄金色と大堂が織り成す姿は、ため息が出るほど。

所/豊後高田市田染路2395 問/国宝 富貴寺大堂 Tel/0978-26-3189 営/8:30~16:30 休/なし 料/300円 P/大型バス可(6台)

車40分

06 国東市 団体可

## 峨眉山文殊仙寺

樹齢1,100年以上の大ケヤキを有する古刹。写経や護摩焚き体験などができるほか、「奥の院」裏の岩窟から湧き出る「知恵の水」を飲むと頭が良くなるといわれている。



所/国東市国東町大恩寺2432 問/峨眉山文殊仙寺 Tel/0978-74-0820 営/8:00~17:00 休/なし 料金/無料 P/大型バス可

車40分

車30分

08 国東市 団体可

## 萱島酒造SAKE GALLERY東西

銘酒「西の関」で有名な酒蔵に併設されたギャラリー。お酒はもちろん、バッグや飲みなどのグッズ、ふんわり日本酒が薫る「酒粕プリン」などを販売。予約をすれば酒蔵見学も可能。



所/国東市国東町網井392-1 問/萱島酒造SAKE GALLERY東西 Tel/0978-72-1181 営/9:00~16:00 休/土・日曜、祝日 P/大型バス可

車50分

※団体様受け入れ可能な店舗は「団体可」、大型バスが駐車可能な場合は大型バス可と表示しています。18

# 日本一のおんせん県 効能も日本一!?

かも?

大分県は、温泉の源泉数・湧出量ともに日本一! なのはすっかりお馴染みの事実。ですが、温泉がスゴイ理由は、まだまだあります。



**01** ダントツの日本一!  
源泉数・湧出量 日本一!

※2018年環境省HPより  
(2015年度温泉利用状況)

源泉数	湧出量
<p><b>1位</b> 大分県 4,342</p> <p>2位 鹿児島県 2,773    3位 静岡県 2,263</p>	<p><b>1位</b> 大分県 279,462 l/分</p> <p>2位 北海道 235,346 l/分    3位 鹿児島県 156,324 l/分</p>

**02** 泉質が世界一周レベル!  
泉質の数がスゴイ!

大分県内には、全10種類ある泉質のうち、8種類が存在することから、「大分県に來れば、世界中にある温泉地に行ったのと同じ」と言われるほどです。特に別府市には、狭いエリアに7つの泉質が点在することから、異なる泉質を組み合わせることで相乗効果を期待する“機能温泉浴”という入浴方法が楽しまれています。

### 大分県に存在する泉質

- 単純温泉
- 塩化物泉
- 炭酸水素塩泉
- 硫酸塩泉
- 二酸化炭素泉
- 含鉄泉
- 酸性泉
- 硫黄泉

## “別府ならではの”入浴法「機能温泉浴」

### 美肌効果に期待大!

“硫黄泉”の明礬温泉の湯は、クレンジング効果があるとされています。まずは一湯目で古くなった皮膚の角質を取り除いた後、保湿成分のメタケイ酸を多量に含んだ“弱塩泉”の鉄輪温泉に浸れば、お肌はピカピカに!



明礬 湯の里  
別府市明礬6 ☎0977-66-8166



ひょうたん温泉  
別府市鉄輪159-2 ☎0977-66-0527

### ダイエット効果に期待大!

遠赤外線効果のある“砂湯”は、身体の芯からポカポカ温まります。「別府海浜砂湯」なら、心地よい潮風を感じられてストレスも発散できそう。また、高湿度の“むし湯”は発汗作用で新陳代謝もアップ! 「鉄輪むし湯」は、石菘と呼ばれる葉草が敷き詰められていて、香りが良くリラックス効果も大!



別府海浜砂湯  
別府市上人ヶ浜 ☎0977-66-5737



鉄輪むし湯  
別府市鉄輪上1組 ☎0977-67-3880

**03** なかなかお目にかけられない貴重な湯  
全国的にも珍しい炭酸泉が沸く!



所 竹田市直入町長湯  
問 長湯温泉観光案内所 ☎0974-75-3111

**05** 江戸時代から続く療養法  
湯治文化で健康に!

温泉に恵まれた大分県では、温泉地に長期滞在して温泉療養を行う“湯治文化”が根強く残っています。別府市にある鉄輪温泉には、温泉の噴気を利用して食材を蒸し上げる地獄釜が付いた自炊のできる湯治宿が点在しています。また竹田市では、温泉を利用して自然治癒力を引き出し、細胞や精神的な免疫力を高める「竹田市湯治」や、竹田市内に3泊以上宿泊する方を対象に、給付や特典がある「温泉療養保健システム」など、湯治には嬉しい取り組みを行っています。



**04** 飲泉の数はなんと100超え!!  
飲んででも効く! 大分の湯

温泉療養の一つとして、温泉を飲む“飲用”があります。飲用泉の適応症は、泉質により胃腸機能系・代謝機能系・造血機能系の3つに大別されます。大分県には、公共利用の飲用に許可されている温泉“飲用泉”が140施設もあります。  
※参考文献:「おんせん県おいたの飲泉スポット30調査本」(公益社団法人大分県医師会 発行)



飲用利用可能施設(一例)  
塚野鉾泉(大分市)、カマド地獄(別府市)、なかも温泉(中津市)、天ヶ瀬温泉足湯・飲湯(日田市)、六ヶ迫鉾泉(臼杵市)、コロナダ(竹田市)、花いろ温泉(豊後高田市)、北浜温泉(杵築市)、まほろば温泉(宇佐市)、白水鉾泉(由布市)、湯の里 溪泉(国東市)、拍子水温泉(姫島村)、日出温水平(日出町)、寒の地獄(九重町)、万年の湯(玖珠町) ほか

**06** 自噴かけ流しの強酸性の湯!  
某テレビ番組で名医が認めた名湯

由布市と別府市の境界近く、伽藍岳の麓に位置する塚原温泉は、鉄イオン含有量が日本一位、酸性度の高さとアルミニウムイオンの多さは二位と、全国的にも珍しく貴重な泉質で、“日本三大薬湯”といわれるほどの名湯です。中腹にある天然地獄の火口を見学することもできます。





大分の幸対決!

# 大分の肉 VS 大分の魚



また味わいたくなる絶品食材! 大分が誇る

全国トップクラスの“幸”

大分の豊かな自然で育まれた、全国でも有名な肉「豊後牛」、魚「関あじ・関さば」「白杵ふく」「城下かれい」。食通を唸らせる、一度食べたら忘れられない“大分の幸”をぜひご賞味ください。

## 豊後牛

平成29年「第11回全国和牛能力共進会」にて内閣総理大臣賞を受賞!

大分県の恵まれた自然の中で肥育された黒毛和種の和牛。きめの細かい霜降りを持ち、まろやかでとろけるような肉質、そして豊かな風味は全国トップクラスの品種です。なかでも、大分県内で36ヶ月未満の黒毛和種のうち肉質等級2等級以上の和牛だけが「おおいた豊後牛」というブランド名で呼ばれています。歴史も古く、大正10年の「全国畜産博覧会」で最優秀賞を受賞をはじめ、その後も天皇賞や農林水産大臣賞を受賞するなど、高い評価を受けた種雄牛の血統が引き継がれています。平成29年には、5年に一度開催の“和牛のオリンピック”と言われる「第11回全国和牛能力共進会」種牛の部で、金メダルにあたる内閣総理大臣賞を受賞しました。



種牛の中でも更に優秀な牛を“スーパー種雄牛”と呼ぶ。明珠で生まれたスーパー種雄牛「糸福」号の系統は引き継がれ、今でも優秀な豊後牛が生まれている



## 豊後牛を味わえるお店

※ツーリズムおおいたホームページ「地元民が選んだ口コミランキング」上位5位以内より抜粋



### 農家レストラン ベベんこ

● 玖珠郡九重町大字田野2407-1  
☎ 0973-79-3110  
🕒 10:00~(LO16:30)  
🍷 不定  
🚗 55台  
最大座席数:80席  
団体可



### 炭火焼肉 元相 本店

● 別府市石垣東10-5-28  
☎ 0977-23-2980  
🕒 11:30~15:00(LO14:30)/  
17:00~23:30(LO23:00)  
※土・日曜、祝日11:30~23:30(LO23:00)  
🍷 水曜  
🚗 70台  
最大座席数:226席 団体可



### 豊後牛ステーキハウスの店 そむり

● 別府市北浜1-4-28笠岡商店ビル2F  
☎ 0977-24-6830  
🕒 11:30~14:00(LO13:30)/  
17:30~21:30(LO20:30)  
🍷 月曜  
🍷 契約Pあり  
最大座席数:30席  
団体可



### 肉料理 嘉牛

● 大分市都町4-2-23  
☎ 097-532-9061(本店)、  
097-536-5561(肉市場)  
🕒 17:00~23:00(LO22:00)  
🍷 日曜  
🍷 不定  
最大座席数:150席  
団体可

## 関あじ・関さば



### 大分県豊後水道の高級ブランド魚

瀬戸内海と太平洋の波がぶつかりあう荒波で育った「関あじ・関さば」。プリプリとした身の締まりで、冬場は脂のりがバツグン。旬の時期は関あじが3~10月、関さばが10~3月で、もちろん刺身で食べると絶品。大分の飲食店ではコース料理をはじめ、定食としても提供しています。

## 関あじ・関さばを味わえるお店

※ツーリズムおおいたホームページ「地元民が選んだ口コミランキング」上位5位以内より抜粋

### こっこつ庵

● 大分市内町3-8-19  
☎ 097-537-8888  
🕒 11:30~14:30(LO14:00)/  
17:00~22:30(LO21:30)  
🍷 日曜※翌日が祝日の場合、月曜休み  
🍷 なし  
最大座席数:50席  
団体可

### 活魚料理処 関の瀬

● 大分市志生木2319-1  
☎ 097-575-4141  
🕒 11:00~18:30(LO18:00)  
🍷 火曜  
🚗 35台※大型バス可  
最大座席数:50席  
団体可

### よしだ会館

● 大分市大平23-1  
☎ 097-576-0288  
🕒 11:00~14:00  
※土・日曜、祝日~15:00/17:00~20:30  
🍷 水曜※祝日の場合は営業  
🚗 60台※大型バス可  
最大座席数:300席  
団体可

### あまべの郷 関あじ関さば館

● 大分市白木949  
☎ 097-575-2338  
🕒 1F直売所9:00~17:00、2Fレストラン  
11:00~16:00※土・日曜、祝日~21:00  
🍷 なし  
🚗 40台※大型バス可  
最大座席数:100席  
団体可

## 白杵ふく



### 鮮度にこだわる 身が締まった白杵のふく

新鮮なうちに料理するのが白杵ふくの特徵。身が活きているので薄引きできないため、少し肉厚のボリューム感あるふく刺しを提供。冬場はポン酢でいただく「ふくちり」がおすすめ。

## 白杵ふくを味わえるお店

※ツーリズムおおいたホームページ「地元民が選んだ口コミランキング」上位5位以内より抜粋

### 料亭 山田屋

● 白杵市白杵港町本通5組  
☎ 0972-62-9145  
🕒 11:30~15:00(LO13:30)/  
17:00~21:30(LO19:30)※要予約  
🍷 不定  
🚗 12台  
最大座席数:120席  
団体可

### ふく料理 鮎光

● 白杵市白杵唐人町3組  
☎ 0972-63-7707  
🕒 12:00~21:00※要予約  
🍷 不定  
🚗 5台  
最大座席数:60席  
団体可

## 城下かれい



### 将軍様もおもわず舌鼓した“殿様魚”

江戸時代「殿様魚」として、日出藩にて珍重された高級魚。刺身をはじめ、天ぷら、煮付けなど様々な調理法で提供されています。4~9月がシーズンで、特に5~7月頃が最も美味しい時期といわれています。

## 城下かれいを味わえるお店

※ツーリズムおおいたホームページ「地元民が選んだ口コミランキング」上位5位以内より抜粋

### 幸喜屋

● 速見郡日出町2543-1  
☎ 0977-72-2421  
🕒 11:00~14:30(LO14:00)/  
16:30~22:00(LO21:00)  
🍷 水曜※祝日の場合は営業  
🚗 33台※大型バス可  
最大座席数:250席  
団体可

### 割烹 能良玄家

● 速見郡日出町2573  
☎ 0977-72-2037  
🕒 11:00~(LO20:30)  
🍷 不定  
🚗 8台  
最大座席数:100席  
団体可

# TOPICS 大分県内注目の新着情報!

## 戦国一の「NANBAN」大名! 大友宗麟公とその遺跡を学ぶ新施設 「南蛮BVNGO交流館」がOPEN! (大分市)

2018年秋  
OPEN!

約450年前、豊後国(現在の<sup>ぶんごのくに</sup>大分県)を治めていた戦国大名大友宗麟。多くの大名が天下統一を目指す中、宗麟はアジア、ヨーロッパとの交流を積極的に行い、これにより府内のまち(現在の<sup>おおともそうりん</sup>大分市)には、様々な外国の品が持ち込まれ、南蛮文化が花開き、西洋医学、音楽、演劇などの発祥の地となった。

そんな宗麟の功績とその遺跡を学べる『南蛮BVNGO交流館』の最大の魅力は、“英傑大友宗麟に会える”こと。復元した座敷の一部では映像化した大友宗麟が現れ、来訪者に自らその半生を語りかける。

さらに、映像シアター、茶室などの立体展示や戦国衣装体験などを通し、大友氏や大友氏遺跡について学ぶこともできるほか、毎年発掘調査が行われている「大友氏館跡」内に立地することから、戦国時代の遺跡や整備途中の庭園跡をボランティアガイドの解説を交えて見学することも可能。

併設するウッドデッキからは、2020年春に公開予定の庭園跡を眺望することも出来る。



問 大分市教育委員会文化財課 ☎097-537-5639  
所:大分市顕徳町3 P:大型バス10台程度 アクセス:大分ICから約10分

## 日本初のコラボ実現! 海と宙(そら)の未来展in大分県立美術館 OPAM JAXA × JAMSTEC

10/2(火)~11/25(日) (大分市) 国文祭

「国宝、日本の美をめぐる 東京国立博物館名品展」11/2(金)~25(日)など見どころ満載!  
JAXA(宇宙航空研究開発機構)とJAMSTEC(海洋研究開発機構)の全面的な協力を得て、県内では接する機会がほとんどない自然科学系の資料や映像、さらにはロケットや深海調査艇の大型模型などを展示する「海と宙(そら)の未来展」を開催する。期間中は世界の海洋で深海調査を行う支援母船「よこすか」が大分県に一時寄港し、一般公開される予定。ほかにも、東京国立博物館が所蔵する国宝や重要文化財をはじめとする名品を展示する「国宝、日本の美をめぐる 東京国立博物館名品展」など、見逃せない企画が目白押し。坂茂氏による建築も必見。

問 大分県立美術館OPAM ☎097-533-4500 所:大分市寿町2-1 アクセス:大分ICから約10分

伝統×アート×観光の  
モデルコースも充実!

第33回国民文化祭・おおいた2018  
第18回全国障害者芸術・文化祭おおいた大会

問 大分県国民文化祭・  
障害者芸術文化祭局  
☎097-529-6283 国文祭

おおいた  
大茶会  
平成30年10月6日(土)~11月25日(日) 開催予定



## 東大寺サミット2018 (宇佐市) 国文祭

全国の東大寺に歴史的関係の深い自治体が集い、友好と連帯を深めるとともに、郷土の歴史と文化遺産を保護・活用した個性豊かな地域づくりをすすめることを目的に開かれる会議。1991年にスタートし、2018年は10月27日、28日に宇佐市の宇佐神宮で開催される。サミットに加え、東大寺に関する特別イベントも開催予定。

問 宇佐市観光まちづくり課 ☎0978-27-8171  
所:宇佐神宮(宇佐市大字宇佐2859) P:大型バス可  
アクセス:宇佐ICから約15分



美しい海が魅力!

## 九州オルレ さいき・大入島コース(佐伯市)

2018年3月、新たに九州オルレ第7次コースに「さいき・大入島コース」が認定された。総距離10.5km。所要時間は約3~4時間のコースで、海を身近に感じられる舟隠や360度パノラマが広がる遠見山展望所といったスポットがみどころ。大入島はサイクリングコースとしても人気の島で、『大入島食彩館』ではレンタサイクルもっており、新たに「タンデム自転車」も導入した。

問 佐伯市観光課 ☎0972-22-3942 佐伯市観光案内所 ☎0972-23-3400  
所:佐伯市久保浦1059-11  
アクセス:佐伯ICから葛港まで約15分、葛港からマリンスター常栄丸で約15分



## 芸術家作品に出会える美術館 別府アートミュージアム(別府市)

別府市中心部に、新たな観光施設となる美術館がオープン。絵画や古美術など約200点を超える作品を展示している。見どころは、サルバドール・ダリやパブロ・ピカソといった有名画家をはじめ、北野武、片岡鶴太郎、美空ひばりといった芸能人たちの作品の数々。若者や外国人の方々、観光客の方も楽しめる内容となっている。

問 別府アートミュージアム ☎0977-22-2919  
所:別府市秋葉町7-24 24世紀ハイム日名子2F アクセス:別府ICから約15分  
料:一般700円、大学生・高校生500円、小・中学生300円※団体は(15名以上)100円引き



## 由布院観光名所「狭霧台」利用が再開! (由布市)

熊本・大分地震以降、閉鎖となっていた「狭霧台」の利用が再開された。「狭霧台」は湯布院盆地を一望できる人気の観光スポットで、秋から冬にかけては朝霧が盆地を包む幻想的な様子が見られ、多くの観光客が撮影に訪れる。

問 由布市湯布院地域振興課 ☎0977-84-3111  
所:由布市湯布院町川上 P:大型バス可 アクセス:湯布院ICから約15分



## 世界の8頭に選ばれた看板犬(九重町)

個性豊かな温泉で湯巡りが楽しめる温泉宿「九重悠々亭」の看板犬エンジェル君が、航空会社ブリティッシュ・エアウェイズの機内誌で「世界の犬8頭」に選ばれた。エンジェル君は悠々亭の三代目宣伝部長としてお出迎えや記念撮影をこなす看板犬。その愛らしさに、国内外問わずエンジェル君目当てで訪れる観光客も多い。

問 九重悠々亭 ☎0973-79-2231  
所:九重町湯坪662 アクセス:九重ICから約50分



## 豊後森 機関庫公園 リニューアル& ライトアップ (玖珠町)

旧国鉄久大線を走るSLの格納庫として建てられ、現存する扇型機関庫としては九州唯一で近代化産業遺産である「旧豊後森機関庫」。現在、操業当時の姿を一部(展示線路・ピット)復元するほか、舗装整備、緑地化等を実施中。機関庫をより楽しめるようになる。また、2018年10月上旬~中旬、クリスマス・新春特別期間の12月下旬~2019年1月上旬はライトアップを実施。いつもと違った幻想的な機関庫を楽しめる。

問 玖珠町役場商工観光振興課 ☎0973-72-7153  
所:玖珠町大字岩室36-15 アクセス:玖珠ICから約3分



## 由布市ツーリスト インフォメーションセンター(由布市)

4/1 OPEN!

JR由布院駅隣に新たな観光案内所がオープン。由布市内、大分県内、九州の観光情報を提供する広域観光の情報発信拠点としており、インバウンド対応も可能。設計は世界的建築家の坂茂氏で、Y字型の集成材アーチ柱を連続させた空間からは「ゆふいんの森号」が眺められ、展望デッキでは由布岳が間近に臨める。館内には旅に関する図書を紹介する「旅の図書館」も併設。

問 由布市まちづくり観光局 ☎0977-85-8611  
所:由布市湯布院町川北8-5 JR由布院駅隣 アクセス:湯布院ICから約10分



## 銘酒「西の関」が “プロが選んだ鰻に合う酒”で 殿堂入り!(国東市)

国東市の「萱島酒造」の手造り純米酒「西の関」が、“プロが選んだ鰻に合う酒”に初回から11年連続1位に選ばれ、殿堂入りを果たした。“プロが選んだ鰻に合う酒”は、日本名門酒会が2006年から毎年、日本酒に造詣の深い方を招き相性をテストを実施している。「西の関」は、とろけるような上質の甘さと旨味、柔らかな酸のバランスが絶妙で、冷やでも燗でもいける。酒蔵見学もでき、グッズやスイーツが購入できるギャラリーも併設(P18)。

問 萱島酒造有限会社 ☎0978-72-1181 所:国東市国東町綱井392-1  
アクセス:大分空港道路塩屋ICから約10分



# おんせん県おおいた イベントカレンダー

2018年10月～2019年3月

※国文祭 表記があるものは、2018年10月6日(土)～11月25日(日)に開催される「第33回国民文化祭・おおいた2018」「第18回全国障害者芸術・文化祭おおいた大会」(P23)の関連イベントです。

## 10月

### 第14回大分アジア彫刻展

9月29日(土)～11月25日(日)  
アジア各地の若い彫刻家たちの現代彫刻作品を展示。  
[所] 朝倉文夫記念文化ホール(豊後大野市)  
[問] 朝倉文夫記念館 ☎0974-72-1300

### 姫島車えび祭

10月22日(月)  
姫島車えびを使用した弁当の販売や「キツネ踊り」「アヤ踊り」の披露など。  
[所] 姫島港フェリー広場  
[問] 姫島村役場 水産・観光商工課 ☎0978-87-2279



### 仲秋祭(放生会)

10月6日(土)～8日(月・祝)  
宇佐神宮における最古の祭礼儀式。  
[所] 宇佐神宮・和間神社(宇佐市)  
[問] 宇佐神宮 ☎0978-37-0001



### 第14回大分アジア彫刻展・特別企画

「朝倉文夫の後輩たちによる野外制作」  
10月6日(土)～11月25日(日) 国文祭  
彫望家朝倉文夫の母校である東京藝術大学の教授・学生等による彫刻の野外展示。  
[所] 朝倉文夫記念公園(豊後大野市)  
[問] 朝倉文夫記念館 ☎0974-72-1300

### in BEPPU

10月上旬～11月下旬  
1組のアーティストを招いて行われる、地域性を活かした新しい芸術祭。  
[所] 市内各所(別府市)  
[問] BEPPU PROJECT ☎0977-22-3560

### OITAサイクルフェス!!!

10月13日(土)、14日(日)  
県内では初となるUCI公認の国際自転車ロードレースを開催。  
[所] 大分スポーツ公園周辺、大分いこいの道周辺(大分市)  
[問] 大分市都市交通対策課 ☎097-537-5973



### 小鹿田焼民陶祭

10月13日(土)、14日(日)  
一子相伝で300年以上の伝統を守り続ける窯元で開催される陶器市。  
[所] 小鹿田焼の里(日田市)  
[問] 日田市観光協会 ☎0973-22-2036



### 童話の里くすまち どもフェスティバル

10月13日(土)、14日(日) 国文祭  
児童文化を中心に、子どもと大人が共に作り、楽しむフェスティバル。  
[所] わらべの館、くすまちメルサンホール(玖珠町)  
[問] 玖珠町実行委員会事務局 ☎0973-72-6012

### ケベス祭り

10月14日(日)  
白装束に木彫りの面をつけた「ケベス」が炎の中舞い回る奇祭。  
[所] 櫛来社(国東市)  
[問] 国東市観光協会 ☎0978-72-5168



### おおいた夢色音楽祭 10月20日(土)、21日(日)

県内外から集まった250組を超えるミュージシャンがまちなかで演奏を繰り広げる。  
[所] 中心市街地(大分市)  
[問] おおいた夢色音楽祭実行委員会事務局 ☎097-513-4280

### 耕す里の大御幸祭(御嶽流神楽大会)

10月27日(土)、28日(日) 国文祭  
2日間にわたり御嶽神楽をはじめ、県内外の神楽の競演が行われる。  
[所] 神楽の里能場公園(豊後大野市)  
[問] 豊後大野市清川支所 ☎0974-35-2111



## 11月

### 双葉の里 菊花展 11月1日(木)～10日(土)

菊愛好家や地元出展者が丹精込めて育てた立派な菊が展示される。  
[所] 双葉の里(宇佐市)  
[問] 里の駅 双葉の里 ☎0978-33-5255

### 庄内神楽祭り/庄内ふるさと祭り

11月3日(土・祝)  
町内神楽や特産品の展示販売、ステージイベントなど多彩な催しが行われる。  
[所] 庄内総合運動公園(由布市)  
[問] 由布市庄内地域振興課 ☎097-582-1111(代表)

### 日田天領まつり

11月10日(土)、11日(日)  
時代装束を身にまとった約150人の面々が豆田町を練り歩く。  
[所] 豆田町周辺(日田市)  
[問] 日田市役所観光課 ☎0973-22-8210



### 大分国際車いすマラソン大会

11月17日(土)、18日(日)  
世界最大の車いすマラソン大会。17日は開会式やパレード、18日がレース。  
[所] 大分県庁前スタート、大分市宮陸上競技場フィニッシュ(大分市)  
[問] 大分国際車いすマラソン大会事務局 ☎097-533-6006



### 高崎山無料の日 11月中旬

年に一度の感謝デー。入園料(通常大人510円)が無料になる。  
[所] 大分市高崎山自然動物園(大分市)  
[問] 高崎山自然動物園 ☎097-532-5010



### 安心院鑲絵ライトアップ

11月下旬～約2か月間  
ライトアップのほか、タぐれフットパスウォーキングや夜の鑲絵散策などを開催。  
[所] 本町鑲絵通り(宇佐市)  
[問] 宇佐市観光協会安心院部 ☎0978-34-4839

## 12月

### べっぶクリスマス

Hanabiファンタジア 12月23日(日・祝)、24日(月・振)  
2日間で約1万発以上の花火が音楽とシンクロして冬の別府湾を彩る。  
[所] けの浜公園、スパビーチ(別府市)  
[問] 冬の祭典実行委員会事務局 ☎0977-24-2828



## 1月

### ホーランエンヤ

1月上旬  
豊漁と航海の安全を祈願し、宝来船で川をさかのぼる新年を祝う伝統行事。  
[所] 桂川 えびす橋～御玉橋(豊後高田市)  
[問] 豊後高田市商工観光課 ☎0978-22-3100



## 2月

### 豊後水道河津桜まつり

2月初旬～中旬  
四浦半島に約4,600本以上の桜が咲き誇り、出店や各種イベントも行われる。  
[所] 四浦半島一帯(津久見市)  
[問] 津久見市商工観光課 ☎0972-82-4111



### 赤松山願成就寺 春の大祭

2月10日(日)、11日(月・祝)  
大きな鏡餅と2日目に開催される火渡りが有名。  
[所] 願成就寺(日出町)  
[問] 日出町観光協会 ☎0977-72-4255

### 天念寺修正鬼会

2月11日(月・祝)  
赤鬼と黒鬼が松明を振り回し演舞する、千年以上の歴史をもつ伝統行事。  
[所] 天念寺講堂(豊後高田市)  
[問] 豊後高田市商工観光課 ☎0978-22-3100



### 岩戸寺修正鬼会

2月中旬  
僧侶が鬼に扮する、六郷満山文化の代表的な祭事。  
[所] 岩戸寺(国東市)  
[問] 国東市観光協会 ☎0978-72-5168



### おもてなし冬花火

2月～3月  
小さな温泉街で開催される花火大会。  
[所] 宝泉寺温泉郷、筋湯温泉郷(九重町)  
[問] 九重町観光協会 ☎0973-73-5505

## 3月

### ぶんごおおの巡蔵

3月中旬  
4つの酒蔵の合同蔵開きを一日で巡る、酒蔵巡り。  
[所] 市内4酒蔵(豊後大野市)  
[問] 豊後大野市商工観光課 ☎0974-22-1001

### 関あじ・関さばまつり

3月中旬  
新鮮な関あじ・関さば・関ぶりの刺身定食(くろめ汁付)が味わえるイベント。  
[所] 県漁協佐賀関支店水産物荷捌施設周辺(大分市)  
[問] NPOさがのせきまづくり協議会 ☎097-575-2000

### 昭和の町レトロカー大集合

3月下旬  
昭和の名車や旧車が大集合!  
[所] 昭和の町駐車場(豊後高田市)  
[問] 豊後高田市商工観光課 ☎0978-22-3100

## グルメキャンペーン

9月	10月	11月	12月	1月	2月	3月
<b>中津名物はもフェア</b> 9月1日～10月末 [所] フェア参加店舗(中津市) [問] 中津耶馬深観光協会 ☎0979-64-6565	<b>秋のすっぽんウィーク</b> 11月3日～12日 [所] フェア参加店舗(宇佐市) [問] 宇佐市観光協会安心院部 ☎0978-34-4839	<b>宇佐ん味食べ歩きスタンプラリー</b> 1月14日～3月14日 [所] フェア参加店舗(宇佐市) [問] 宇佐市観光まちづくり課 観光振興係 ☎0978-27-8171	<b>ひじカレラリー</b> 12月～3月 [所] フェア参加店舗(日出町) [問] 日出町観光協会 ☎0977-72-4255	<b>姫島車えび しゃぶしゃぶフェア</b> 1月初旬～3月末 [所] フェア参加店舗(姫島村) [問] 姫島村役場 水産・観光商工課 ☎0978-87-2279	<b>大分ふぐフェスタ</b> 1月下旬～2月初旬 [所] 大分ふぐ名店会加盟店(大分市) [問] 大分ふぐ名店会事務局(大分市観光協会内) ☎097-537-5764	
<b>姫島車えびフェア</b> 9月1日～11月末 [所] フェア参加店舗(姫島村) [問] 姫島村役場 水産・観光商工課 ☎0978-87-2279	<b>日豊海岸ふんご井街道</b> 9月上旬～1月上旬 [所] キャンペーン参加店舗(臼杵市・津久見市・佐伯市) [問] 臼杵市観光情報協会 ☎0972-64-7130	<b>モイカフェスタ</b> 10月15日～1月15日 [所] フェア参加店舗(津久見市) [問] 津久見市観光協会 ☎0972-82-9521	<b>東九州伊勢えび海道</b> 9月上旬～11月末 [所] キャンペーン参加店舗(佐伯市) [問] 佐伯市観光案内所 ☎0972-23-3400	<b>日出のちりめん&amp;しらすキャンペーン</b> 10月～11月 [所] キャンペーン参加店舗(日出町) [問] 日出町観光協会 ☎0977-72-4255		

## ナイト ～竹あかり・ライトアップ・イルミネーション～

9月	10月	11月	12月	1月	2月	3月
<b>ハーモニーランドイルミネーション</b> 10月～3月 [所] ハーモニーランド(日出町) [問] ハーモニーランド ☎0977-73-1111	<b>ハーモニーランドイルミネーション</b> 10月～3月 [所] ハーモニーランド(日出町) [問] ハーモニーランド ☎0977-73-1111	<b>千年あかり</b> 11月9日～11日 [所] 豆田町・花月川周辺(日田市) [問] 日田市観光協会 ☎0973-22-2036	<b>たけた竹灯籠 竹楽</b> 11月中旬 [所] 城下町一円(竹田市) [問] NPO法人里山保全竹活用百人 ☎0974-63-2638	<b>うすき竹青</b> 11月3日～4日 [所] 二王座周辺(臼杵市) [問] うすき竹青実行委員会事務局 ☎0972-64-6080	<b>観月祭</b> 10月20日・21日 [所] 城下町一帯(杵築市) [問] 杵築市役所商工観光課 ☎0978-62-1808	<b>六郷満山開山1300年記念 秋の寺院ライトアップ&amp;特別イベント</b> 10月6日～12月8日 [所] 宇佐国東半島を巡る会(宇佐神宮六郷満山霊場事務局) ☎0978-73-0300
<b>観月祭</b> 10月20日・21日 [所] 城下町一帯(杵築市) [問] 杵築市役所商工観光課 ☎0978-62-1808	<b>千年あかり</b> 11月9日～11日 [所] 豆田町・花月川周辺(日田市) [問] 日田市観光協会 ☎0973-22-2036	<b>たけた竹灯籠 竹楽</b> 11月中旬 [所] 城下町一円(竹田市) [問] NPO法人里山保全竹活用百人 ☎0974-63-2638	<b>うすき竹青</b> 11月3日～4日 [所] 二王座周辺(臼杵市) [問] うすき竹青実行委員会事務局 ☎0972-64-6080	<b>観月祭</b> 10月20日・21日 [所] 城下町一帯(杵築市) [問] 杵築市役所商工観光課 ☎0978-62-1808	<b>六郷満山開山1300年記念 秋の寺院ライトアップ&amp;特別イベント</b> 10月6日～12月8日 [所] 宇佐国東半島を巡る会(宇佐神宮六郷満山霊場事務局) ☎0978-73-0300	<b>たけた竹灯籠 竹楽</b> 11月中旬 [所] 城下町一円(竹田市) [問] NPO法人里山保全竹活用百人 ☎0974-63-2638

## 紅葉 & 花暦

9月	10月	11月	12月	1月	2月	3月
<b>三光コスモス祭り</b> 10月～11月 [所] 三光コスモス園(中津市) [問] 三光コスモス祭り実行委員会 ☎0979-43-2050	<b>三光コスモス祭り</b> 10月～11月 [所] 三光コスモス園(中津市) [問] 三光コスモス祭り実行委員会 ☎0979-43-2050	<b>たかひら展望公園のじぎく祭り</b> 11月中旬 [所] 里の駅たかひら展望公園(佐伯市) [問] 里の駅たかひら展望公園 ☎0972-42-1880	<b>白馬溪もみじまつり</b> 11月23日 [所] 白馬溪(臼杵市) [問] 臼杵市観光情報協会 ☎0972-64-7130	<b>たかひら展望公園のじぎく祭り</b> 11月中旬 [所] 里の駅たかひら展望公園(佐伯市) [問] 里の駅たかひら展望公園 ☎0972-42-1880	<b>吉野梅まつり</b> 2月中旬～3月上旬 [所] 吉野梅園(大分市) [問] 大分市大南支所 ☎097-597-1000	<b>日田おおやま梅まつり</b> 2月中旬～3月中旬 [所] おおくほ台梅園、ふるや台梅園(日田市) [問] 大山まつり実行委員会事務局 ☎0973-52-3101
<b>三光コスモス祭り</b> 10月～11月 [所] 三光コスモス園(中津市) [問] 三光コスモス祭り実行委員会 ☎0979-43-2050	<b>たかひら展望公園のじぎく祭り</b> 11月中旬 [所] 里の駅たかひら展望公園(佐伯市) [問] 里の駅たかひら展望公園 ☎0972-42-1880	<b>白馬溪もみじまつり</b> 11月23日 [所] 白馬溪(臼杵市) [問] 臼杵市観光情報協会 ☎0972-64-7130	<b>たかひら展望公園のじぎく祭り</b> 11月中旬 [所] 里の駅たかひら展望公園(佐伯市) [問] 里の駅たかひら展望公園 ☎0972-42-1880	<b>吉野梅まつり</b> 2月中旬～3月上旬 [所] 吉野梅園(大分市) [問] 大分市大南支所 ☎097-597-1000	<b>日田おおやま梅まつり</b> 2月中旬～3月中旬 [所] おおくほ台梅園、ふるや台梅園(日田市) [問] 大山まつり実行委員会事務局 ☎0973-52-3101	

※情報は2018年3月現在予定のものです。状況により変更となる場合があります。必ずお問合せください。

## 造成に役立つ「滞在プログラム」のご紹介

商品造成に役立つ「滞在プログラム」を紹介するCD-Rをご用意しております。一例のほか、さまざまなプログラムをご用意しておりますので、お気軽にブースへお立ち寄りください。また「滞在プログラム」は、ツーリズムおおいたHPでもご覧いただけます。

[一例]

**ひし**  
**日出町**

**着物を着てお抹茶と  
城下町さんぽ**

コトチェック! 着物を着ると背筋がピンと伸び、美しさが倍増する様です。着物は、浴衣から振袖までお好みに応じてお選びいただけます。それぞれの個性に合った帯選びと帯結びでグレードアップ。そして着物を着たらお茶席へ。縁毛簀に座って、お点前を拝見。その後は美味しい物を食べたり、城下町を散策したり自由にお過ごしください。

※足袋・肌着からすべて揃っていますのでお気軽にご参加ください。

ひとり **2,000**円

おとな

金額に含まれるもの

- 着物の着付け
- お抹茶
- お菓子

スケジュール

【集合】深見記念館(二の丸広場)・着物の着付け  
自由散策・お抹茶・お菓子

(キャンセル規定) ○ご利用日から計算して、3-2日前:30% ○前日:40%  
○当日(出発時刻まで):50% ○出発時刻以降キャンセル、または無連絡不参加:100% (企画・実施)日出町観光協会

## 市町村がもつ助成制度のご紹介

各市町村がもつバス・タクシー・ツアー等、スポーツ大会、MICEの助成制度情報を別紙にてご紹介しております。また「助成制度情報」は、ツーリズムおおいたHPでもご覧いただけます。

## おんせん県PRESSをPDFで配信しています!



旅行会社様向けに、旬の観光素材を集約した「おんせん県PRESS」を年6回、メールにてPDF配信しています。ガイドブックには載っていない、コアな情報や地元スタッフおすすめの情報など、盛りだくさんの内容となっています!

配信ご希望の方は、下記までご連絡ください!



旅に役立つ!

**複合型観光WEBサイト  
テッパン! おおいた**

ツーリズムおおいたが新たなサイト「テッパン! おおいた」を開設しました。地元人(キュレーター)によるおすすめスポットをはじめ、造成に役立つ商品素材もご紹介しております。ぜひ一度、ご覧ください。ご不明な点等ございましたら、お気軽にご連絡ください。



## 大分県観光に関するお問い合わせ

(公社)ツーリズムおおいた	☎097-536-6250	大分市高砂町2-50 OASISひろば21 3階
大分県観光・地域振興課	☎097-506-2122	大分市大手町3-1-1
大分県東京事務所おんせん県おおいた課	☎03-6228-8770	東京都中央区銀座2-2-2 ヒューリック西銀座ビル8階
大分県大阪事務所おんせん県おおいた課	☎06-6345-0071	大阪府大阪市北区梅田1-1-3-2100 大阪駅前第3ビル21階
大分県福岡事務所	☎092-721-0041	福岡県福岡市中央区天神2-14-8 福岡天神センタービル10階
くさき 国東半島宇佐地域・六郷満山開山1300年 誘客キャンペーン実行委員会	☎0978-72-5007	国東市国東町安国寺1639-2

## 各市町村観光担当課

大分市観光課	☎097-537-7043
別府市観光課	☎0977-21-1128
中津市観光推進課	☎0979-22-1111
日田市観光課	☎0973-22-8210
佐伯市観光課	☎0972-22-3942
臼杵市おもてなし観光課	☎0972-64-6080
津久見市商工観光課	☎0972-82-9542
竹田市商工観光課	☎0974-63-4807
豊後高田市商工観光課	☎0978-25-6219
杵築市商工観光課	☎0978-62-3131
宇佐市観光まちづくり課	☎0978-32-1111
豊後大野市商工観光課	☎0974-22-1001
由布市商工観光課	☎097-582-1304
国東市観光課	☎0978-72-5168
姫島村水産・観光商工課	☎0978-87-2279
日出町商工観光課	☎0977-73-3158
九重町商工観光・自然環境課	☎0973-76-3150
玖珠町商工観光振興課	☎0973-72-7153

## 観光協会

大分市観光協会	☎097-537-5764
別府市観光協会	☎0977-24-2828
中津耶馬溪観光協会	☎0979-64-6565
日田市観光協会	☎0973-22-2036
佐伯市観光協会	☎0972-23-1101
臼杵市観光情報協会	☎0972-64-7130
津久見市観光協会	☎0972-82-9521
竹田市観光ツーリズム協会	☎0974-63-0585
豊後高田市観光まちづくり株式会社	☎0978-23-1860
杵築市観光協会	☎0978-63-0100
宇佐市観光協会	☎0978-37-0202
ぶんご大野里の旅公社	☎0974-35-3601
由布院温泉観光協会	☎0977-85-4464
国東市観光協会	☎0978-72-5168
姫島村商工会	☎0978-87-3026
日出町観光協会	☎0977-72-4255
九重町観光協会	☎0973-73-5505
玖珠町観光協会	☎0973-72-1313

発行元 公益社団法人ツーリズムおおいた ☎097-536-6250

E-mail: [tourism@we-love-oita.or.jp](mailto:tourism@we-love-oita.or.jp)

日本一のおんせん県

検索

